Andreaea crassinervia Bruch

Dicknerviges Klaffmoos

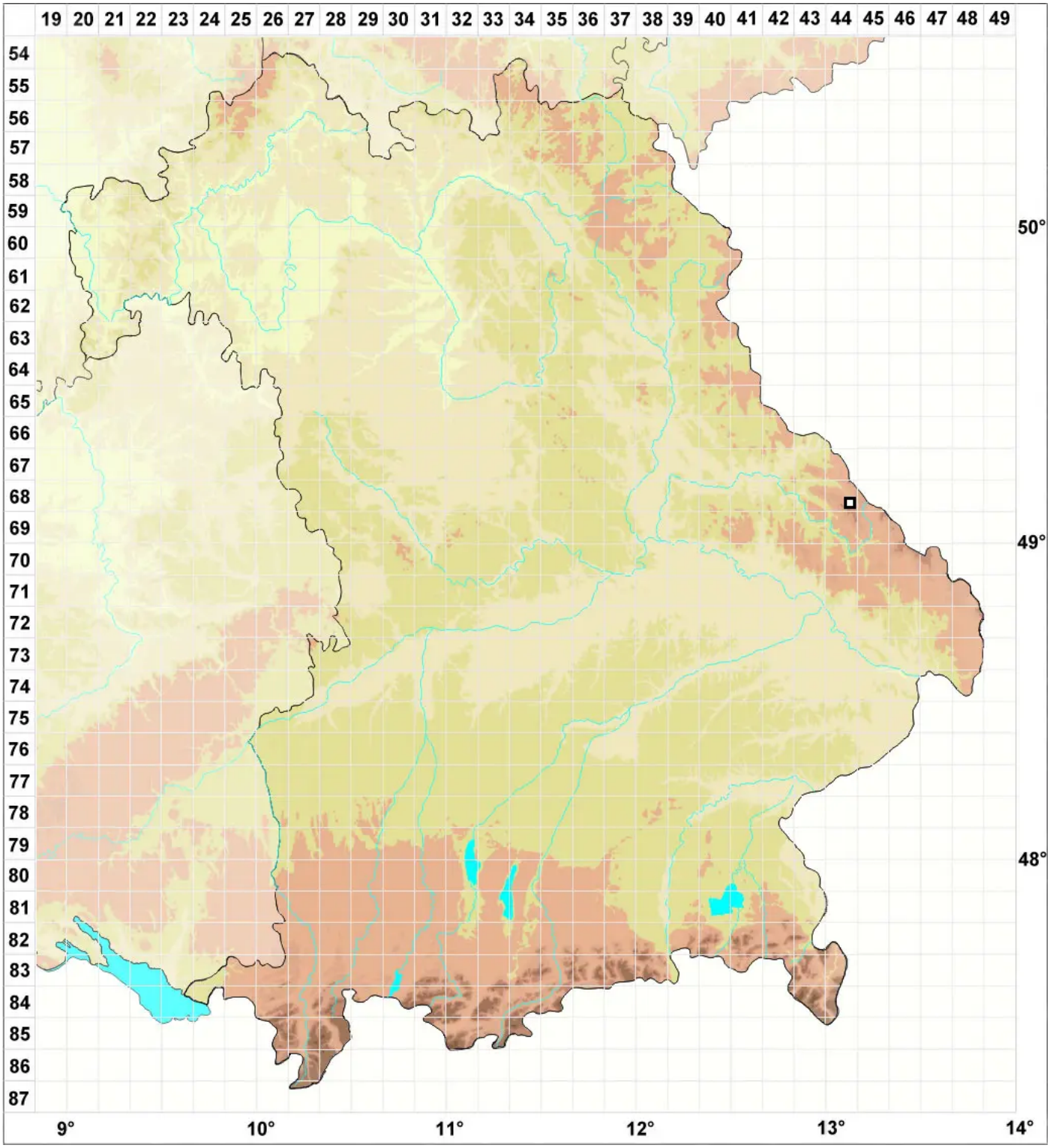

Legende:

Symbole:

Ausgefülltes Symbol:
Zeitraum von 1980 bis heute (Aktuelle Angabe)

Leeres Symbol:
Zeitraum vor 1980 (Altangabe)

Quadrat: Herbarbeleg

© Moose Bayern (2024): https://bayern.moose-deutschland.de/organismen/andreaea-crassinervia-bruch
Abgerufen am 01.05.2024, 23:34 Uhr. Kartendarstellung durch: Zentralstelle Deutschland, http://www.zentralstelle-deutschland.de