Encalypta rhaptocarpa var. leptodon Lindb.

Weißzähniger Glockenhut

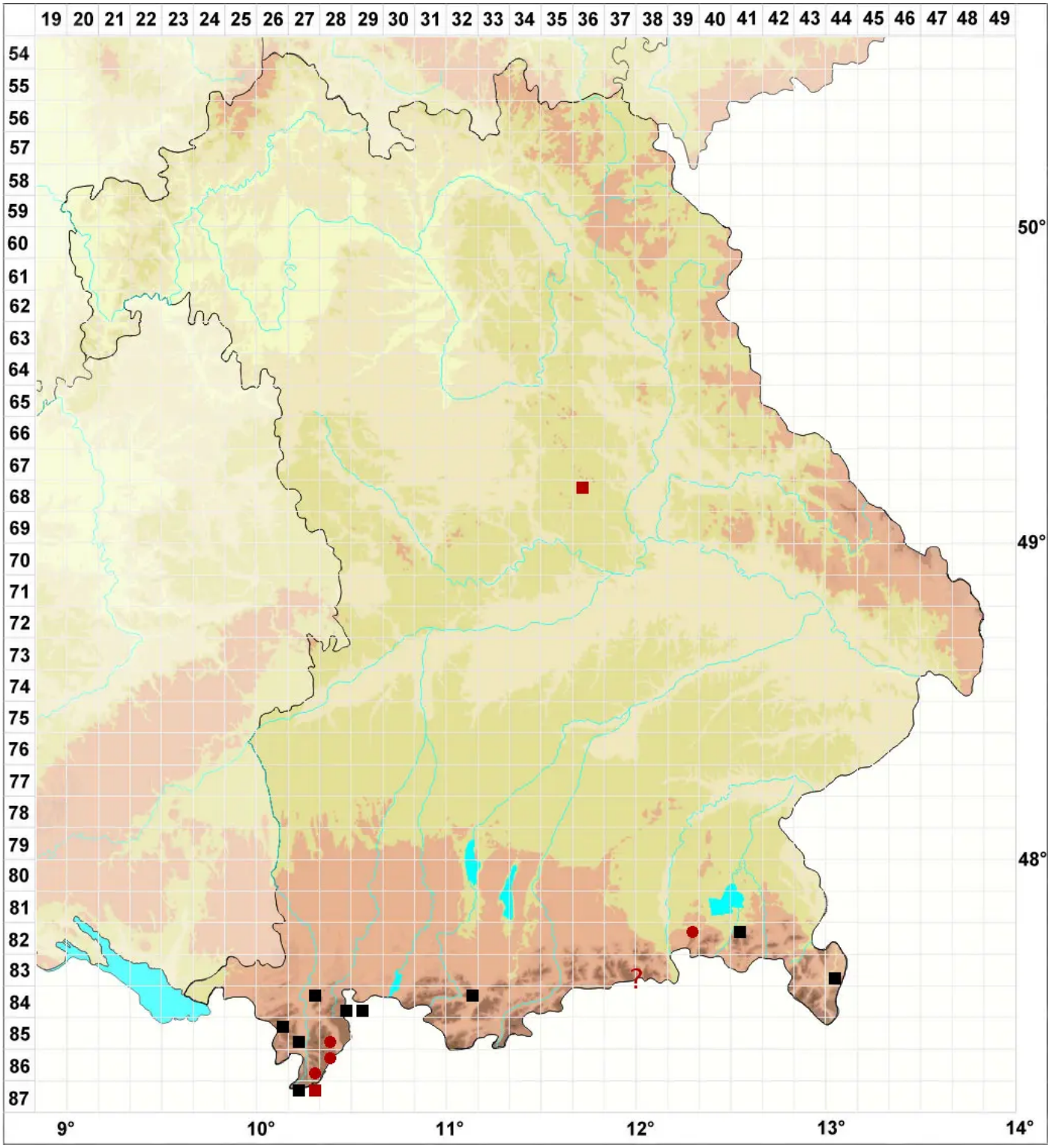

Legende:

Symbole:

Ausgefülltes Symbol:
Zeitraum von 1980 bis heute (Aktuelle Angabe)

Leeres Symbol:
Zeitraum vor 1980 (Altangabe)

Quadrat: Herbarbeleg

© Moose Bayern (2024): https://bayern.moose-deutschland.de/organismen/encalypta-rhaptocarpa-var-leptodon-lindb
Abgerufen am 24.04.2024, 03:04 Uhr. Kartendarstellung durch: Zentralstelle Deutschland, http://www.zentralstelle-deutschland.de