Lescuraea incurvata (Hedw.) E.Lawton

Gekrümmtes Streifenmoos

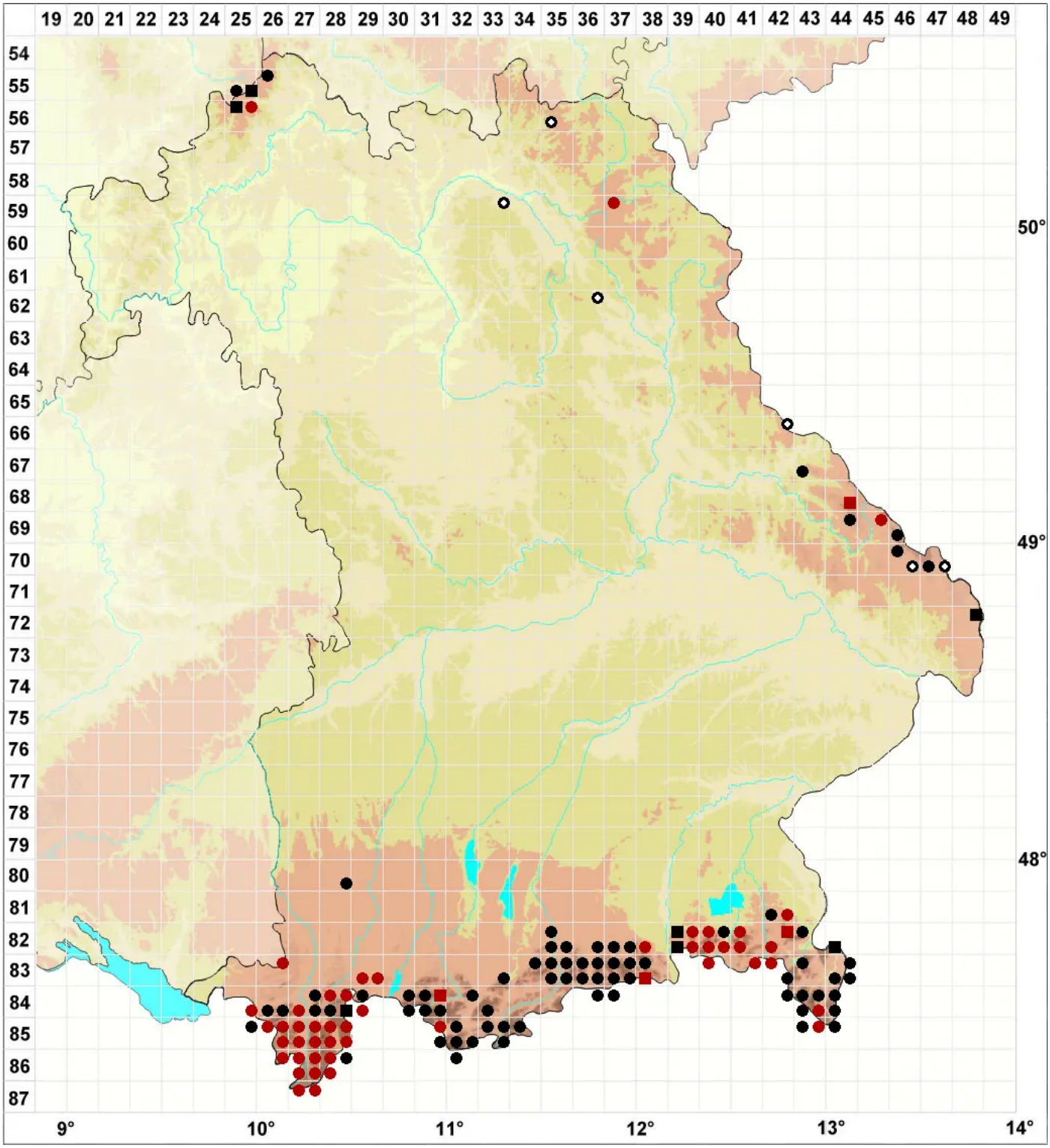

Legende:

Symbole:

Ausgefülltes Symbol:
Zeitraum von 1980 bis heute (Aktuelle Angabe)

Leeres Symbol:
Zeitraum vor 1980 (Altangabe)

Quadrat: Herbarbeleg

© Moose Bayern (2024): https://bayern.moose-deutschland.de/organismen/lescuraea-incurvata-hedw-elawton-1
Abgerufen am 20.04.2024, 09:52 Uhr. Kartendarstellung durch: Zentralstelle Deutschland, http://www.zentralstelle-deutschland.de