# Amblystegium serpens (Hedw.) Schimp. var. serpens

## Kriechendes Stumpfdeckelmoos

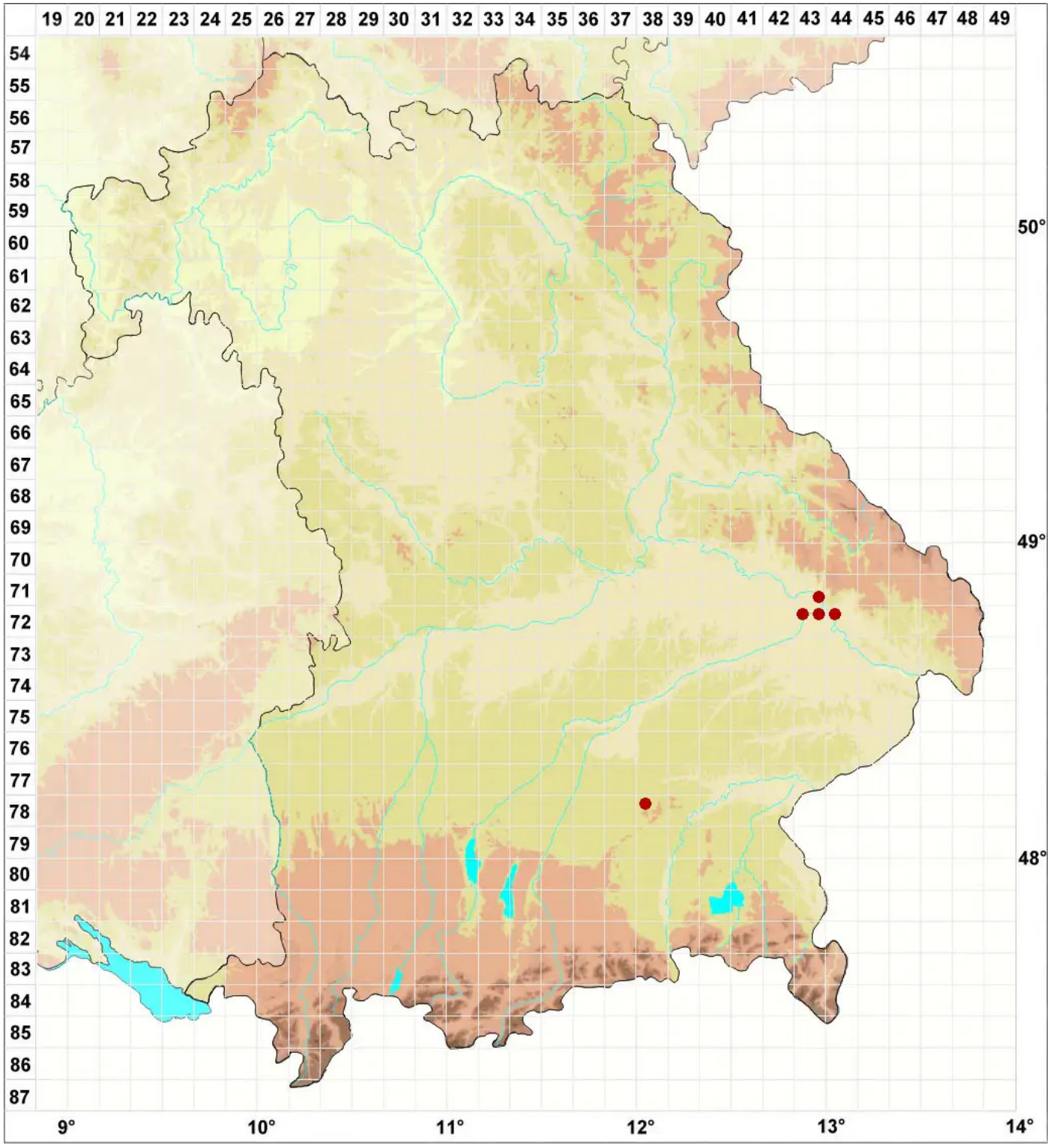


**Legende:**

**Symbole:**

Ausgefülltes Symbol:
Zeitraum von 1980 bis heute (Aktuelle Angabe)

Leeres Symbol:
Zeitraum vor 1980 (Altangabe)

Quadrat: Herbarbeleg

© Moose Bayern (2026): https://bayern.moose-deutschland.de/organismen/amblystegium-serpens-hedw-schimp-var-serpens-1
Abgerufen am 26.11.2026, 13:30 Uhr. Kartendarstellung durch: Zentralstelle Deutschland, http://www.zentralstelle-deutschland.de