Crossocalyx hellerianus (Nees ex Lindenb.) Meyl.

Hellers Fransenkelchmoos

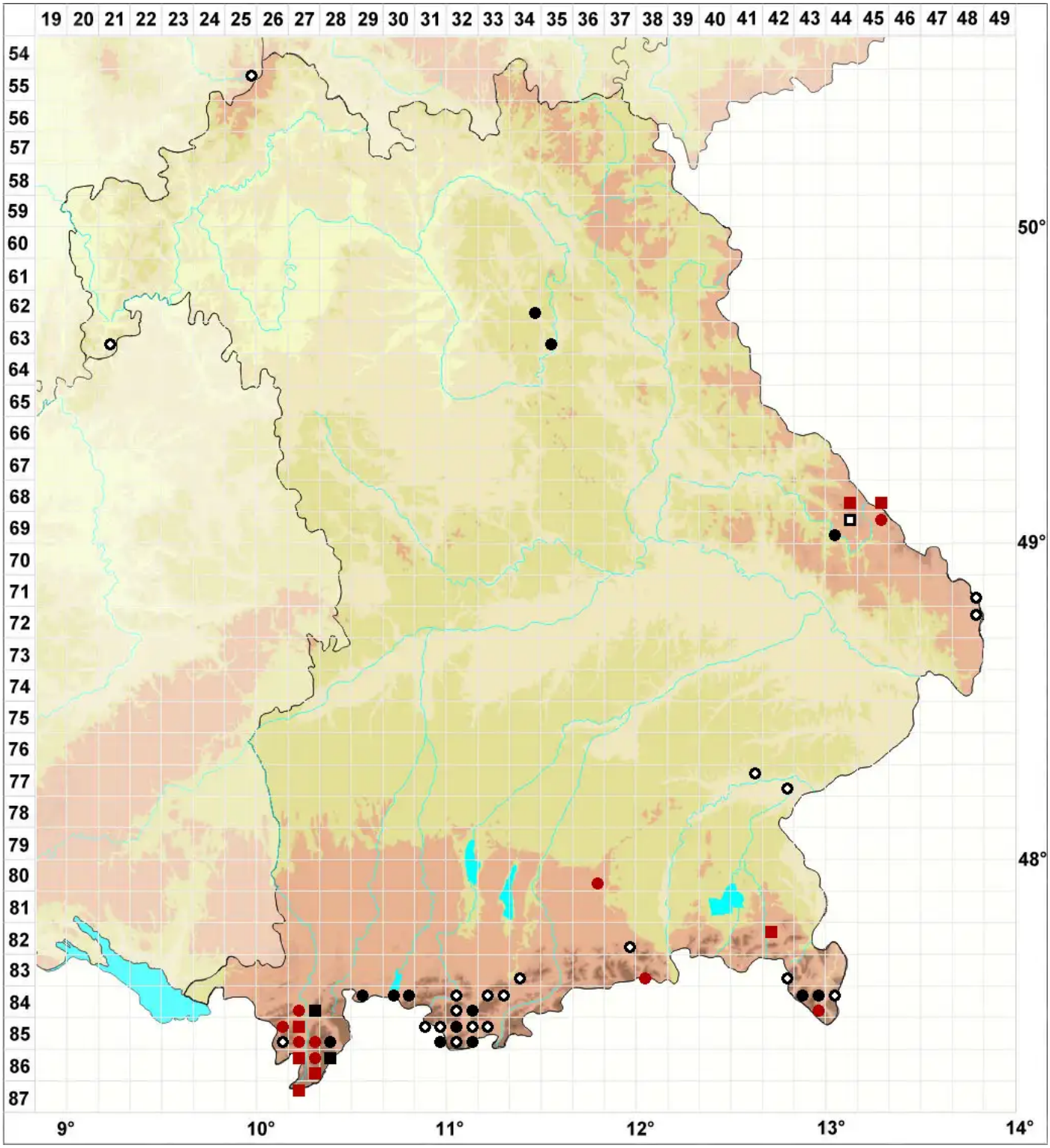

Legende:

Symbole:

Ausgefülltes Symbol:
Zeitraum von 1980 bis heute (Aktuelle Angabe)

Leeres Symbol:
Zeitraum vor 1980 (Altangabe)

Quadrat: Herbarbeleg

© Moose Bayern (2025): https://bayern.moose-deutschland.de/organismen/anastrophyllum-hellerianum-lindenb-rmschust-1
Abgerufen am 08.10.2025, 09:51 Uhr. Kartendarstellung durch: Zentralstelle Deutschland, http://www.zentralstelle-deutschland.de