Atrichum tenellum (Röhl.) Bruch & Schimp.

Kleines Katharinenmoos

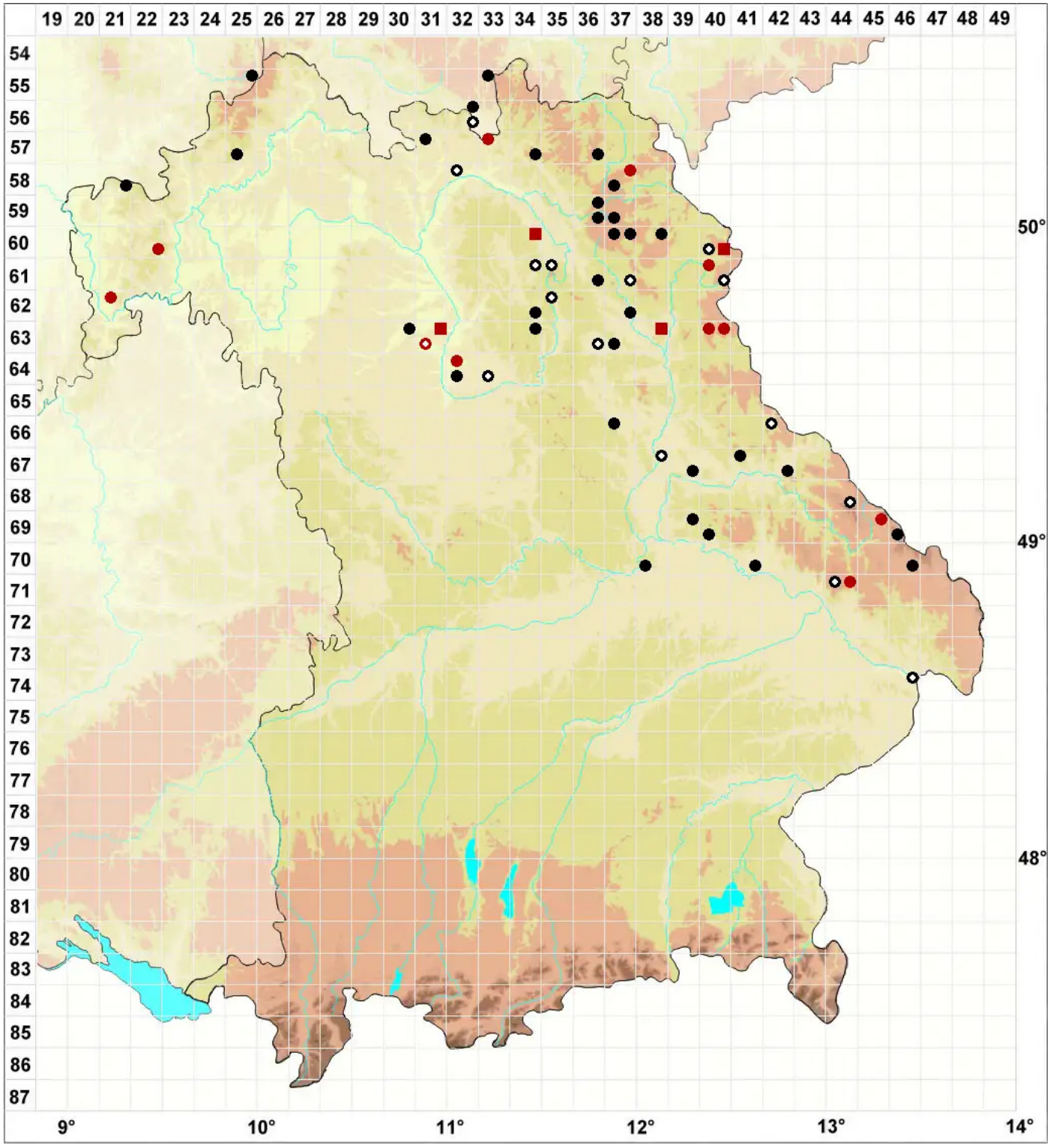

Legende:

Symbole:

Ausgefülltes Symbol:
Zeitraum von 1980 bis heute (Aktuelle Angabe)

Leeres Symbol:
Zeitraum vor 1980 (Altangabe)

Quadrat: Herbarbeleg

© Moose Bayern (2026): https://bayern.moose-deutschland.de/organismen/atrichum-tenellum-r%C3%B6hl-bruch-schimp
Abgerufen am 29.11.2026, 08:18 Uhr. Kartendarstellung durch: Zentralstelle Deutschland, http://www.zentralstelle-deutschland.de