Syntrichia montana var. calva (Durieu & Sagot ex Bruch & Sch

Haarloses Verbundzahnmoos

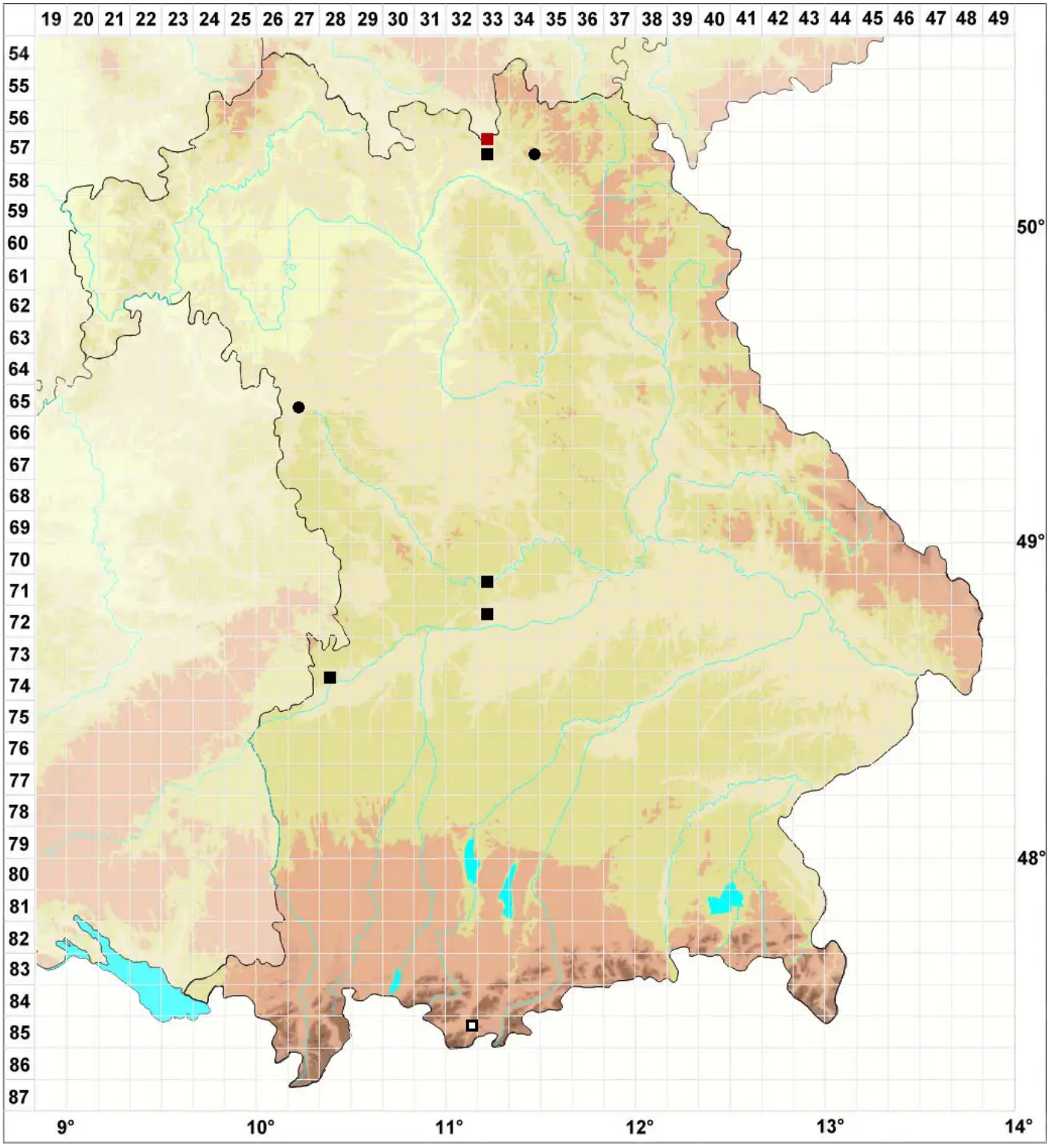

Legende:

Symbole:

Ausgefülltes Symbol:
Zeitraum von 1980 bis heute (Aktuelle Angabe)

Leeres Symbol:
Zeitraum vor 1980 (Altangabe)

Quadrat: Herbarbeleg

© Moose Bayern (2026): https://bayern.moose-deutschland.de/organismen/barbula-ruralis-var-calva-durieu-sagot
Abgerufen am 27.11.2026, 18:08 Uhr. Kartendarstellung durch: Zentralstelle Deutschland, http://www.zentralstelle-deutschland.de