Didymodon umbrosus (Müll.Hal.) R.H.Zander

Schattenliebendes Doppelzahnmoos

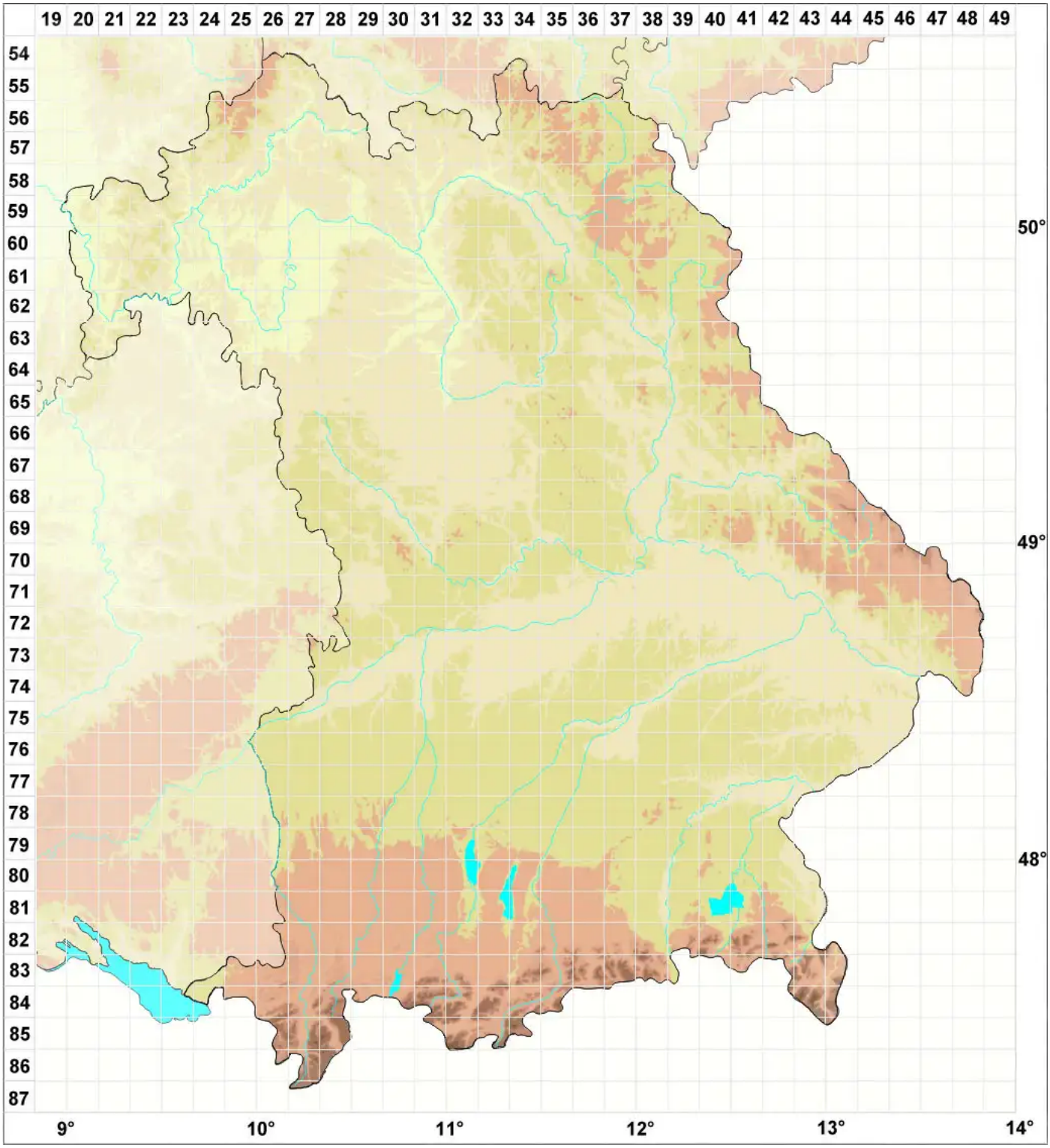

Legende:

Symbole:

Ausgefülltes Symbol:
Zeitraum von 1980 bis heute (Aktuelle Angabe)

Leeres Symbol:
Zeitraum vor 1980 (Altangabe)

Quadrat: Herbarbeleg

© Moose Bayern (2026): https://bayern.moose-deutschland.de/organismen/barbula-umbrosa-m%C3%BCllhal
Abgerufen am 23.11.2026, 02:38 Uhr. Kartendarstellung durch: Zentralstelle Deutschland, http://www.zentralstelle-deutschland.de