Ptychostomum torquescens (Bruch & Schimp.) Ros & Mazimpa

Gedrehtes Vielzahnbirnmoos

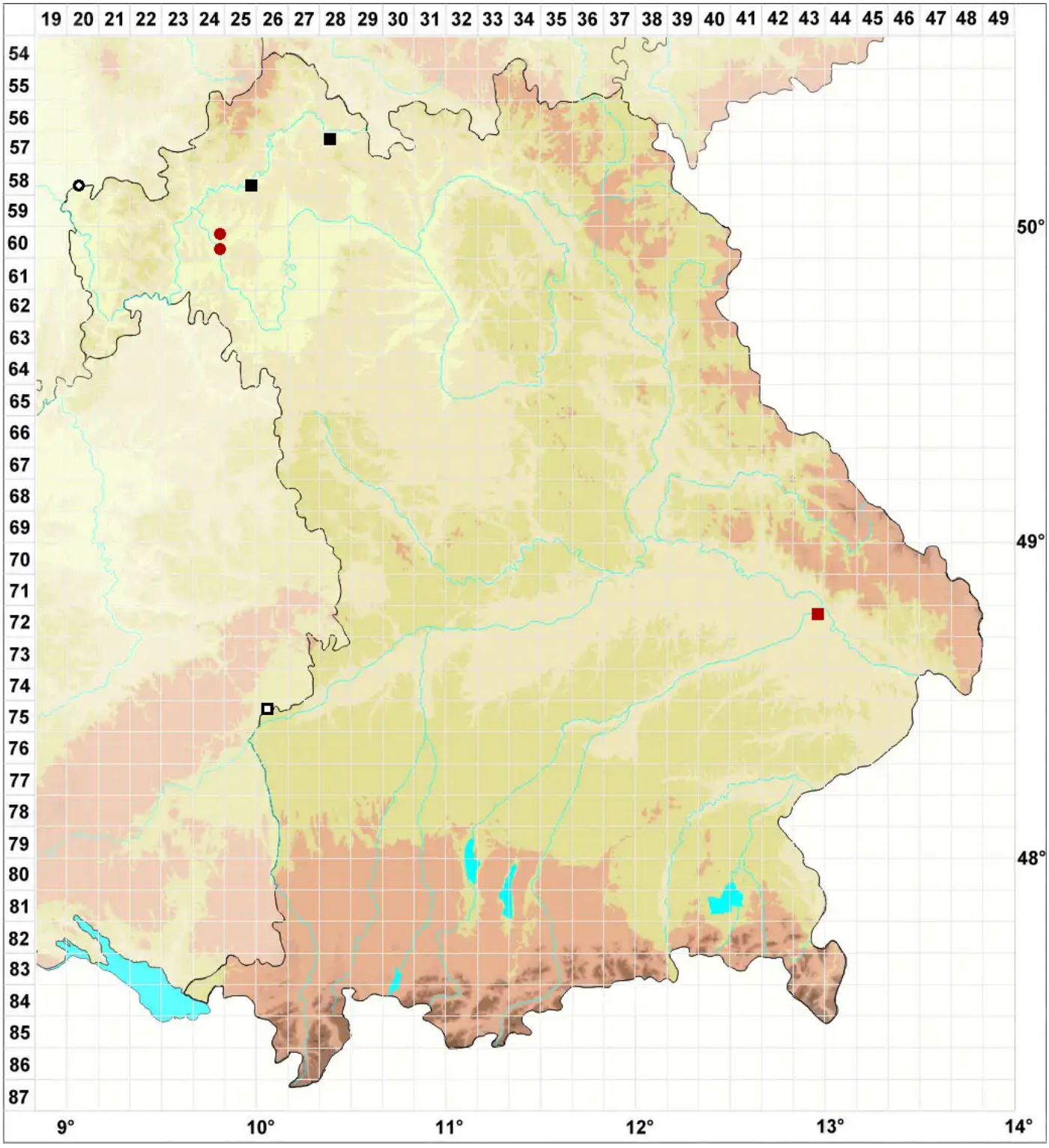

Legende:

Symbole:

Ausgefülltes Symbol:
Zeitraum von 1980 bis heute (Aktuelle Angabe)

Leeres Symbol:
Zeitraum vor 1980 (Altangabe)

Quadrat: Herbarbeleg

© Moose Bayern (2026): https://bayern.moose-deutschland.de/organismen/bryum-capillare-var-torquescens-bruch-schimp-husn
Abgerufen am 28.11.2026, 12:17 Uhr. Kartendarstellung durch: Zentralstelle Deutschland, http://www.zentralstelle-deutschland.de