Ptychostomum archangelicum (Bruch & Schimp.) J.R.Spence

Dunkelsporiges Vielzahnbirnmoos

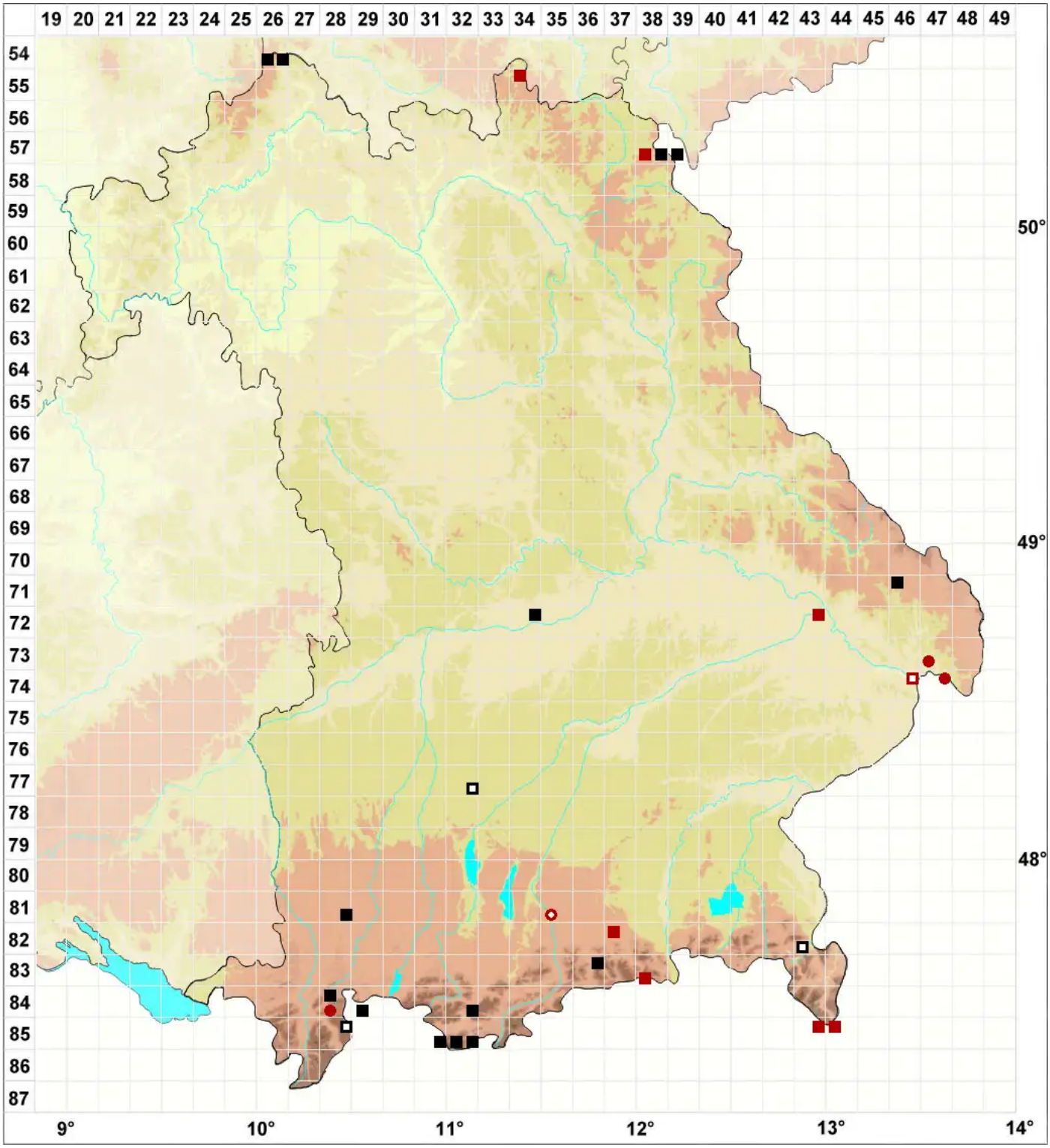

Legende:

Symbole:

Ausgefülltes Symbol:
Zeitraum von 1980 bis heute (Aktuelle Angabe)

Leeres Symbol:
Zeitraum vor 1980 (Altangabe)

Quadrat: Herbarbeleg

© Moose Bayern (2026): https://bayern.moose-deutschland.de/organismen/bryum-graefianum-schlieph
Abgerufen am 09.06.2026, 14:00 Uhr. Kartendarstellung durch: Zentralstelle Deutschland, http://www.zentralstelle-deutschland.de