Racomitrium sudeticum (Funck) Bruch & Schimp.

Sudeten-Zackenmützenmoos

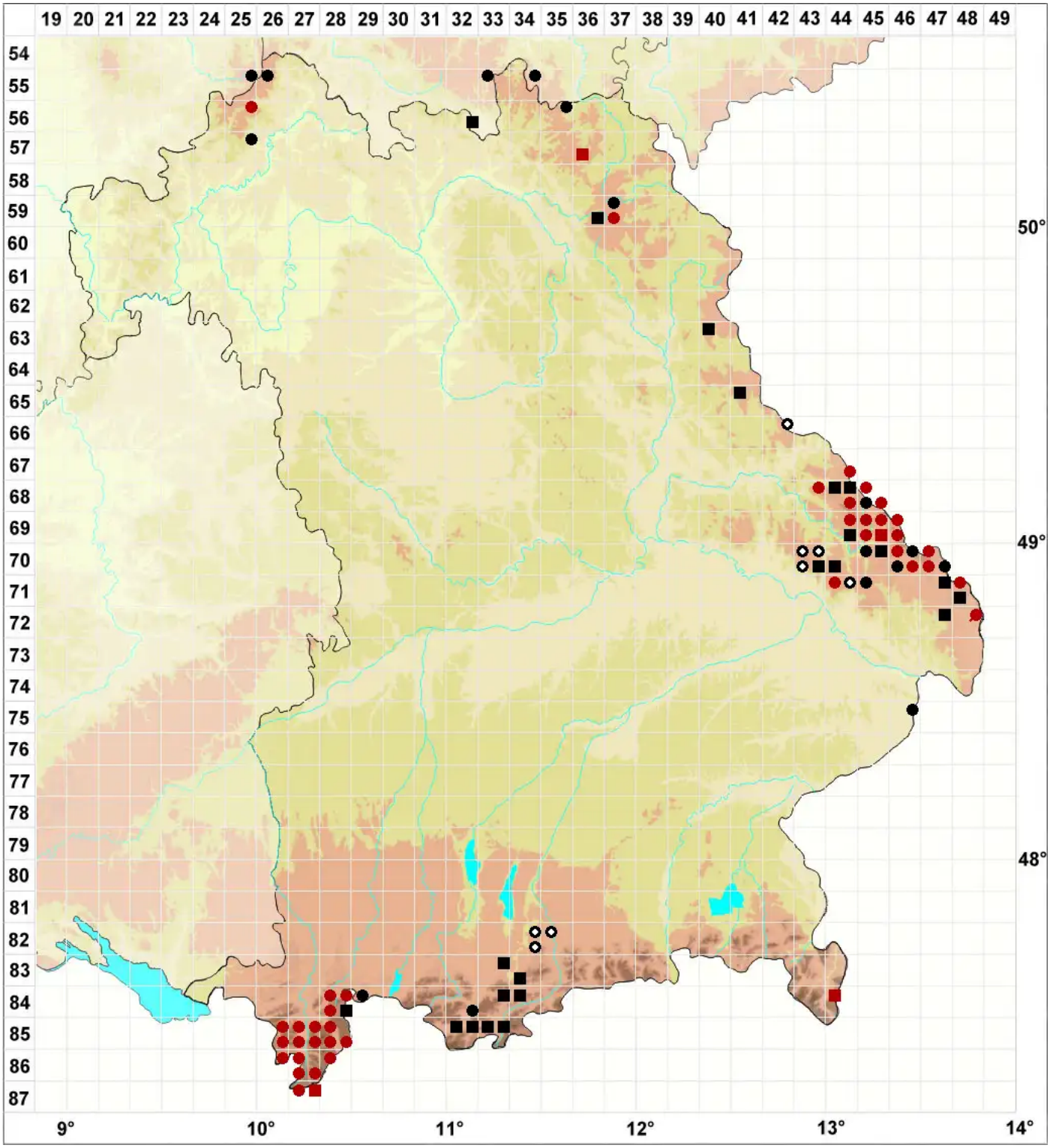

Legende:

Symbole:

Ausgefülltes Symbol:
Zeitraum von 1980 bis heute (Aktuelle Angabe)

Leeres Symbol:
Zeitraum vor 1980 (Altangabe)

Quadrat: Herbarbeleg

© Moose Bayern (2025): https://bayern.moose-deutschland.de/organismen/bucklandiella-sudetica-funck-bednarek-ochyra-ochyra
Abgerufen am 20.11.2025, 11:42 Uhr. Kartendarstellung durch: Zentralstelle Deutschland, http://www.zentralstelle-deutschland.de