Cephalozia bicuspidata subsp. lammersiana (Huebener) R.M.S

Großzelliges Zweispitziges Kopfsprossmoos

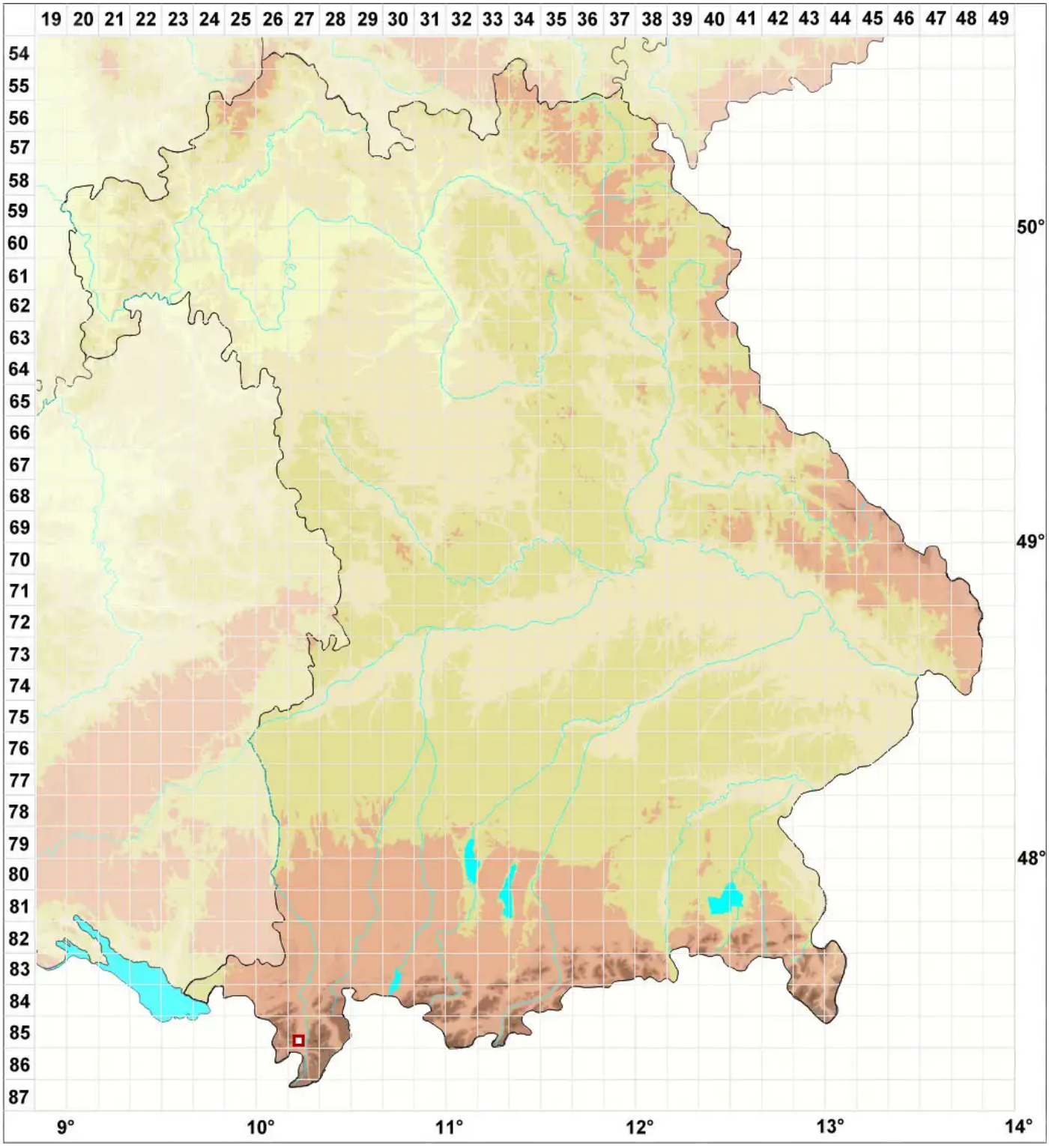

Legende:

Symbole:

Ausgefülltes Symbol:
Zeitraum von 1980 bis heute (Aktuelle Angabe)

Leeres Symbol:
Zeitraum vor 1980 (Altangabe)

Quadrat: Herbarbeleg

© Moose Bayern (2026): https://bayern.moose-deutschland.de/organismen/cephalozia-bicuspidata-subsp-lammersiana-huebener-rmschust-1
Abgerufen am 24.11.2026, 10:41 Uhr. Kartendarstellung durch: Zentralstelle Deutschland, http://www.zentralstelle-deutschland.de