Odontoschisma fluitans (Nees) L.So■derstr. & Va■n■a

Schlenken-Schlitzkelchmoos, Hochmoor-Schlitzkelchmoos

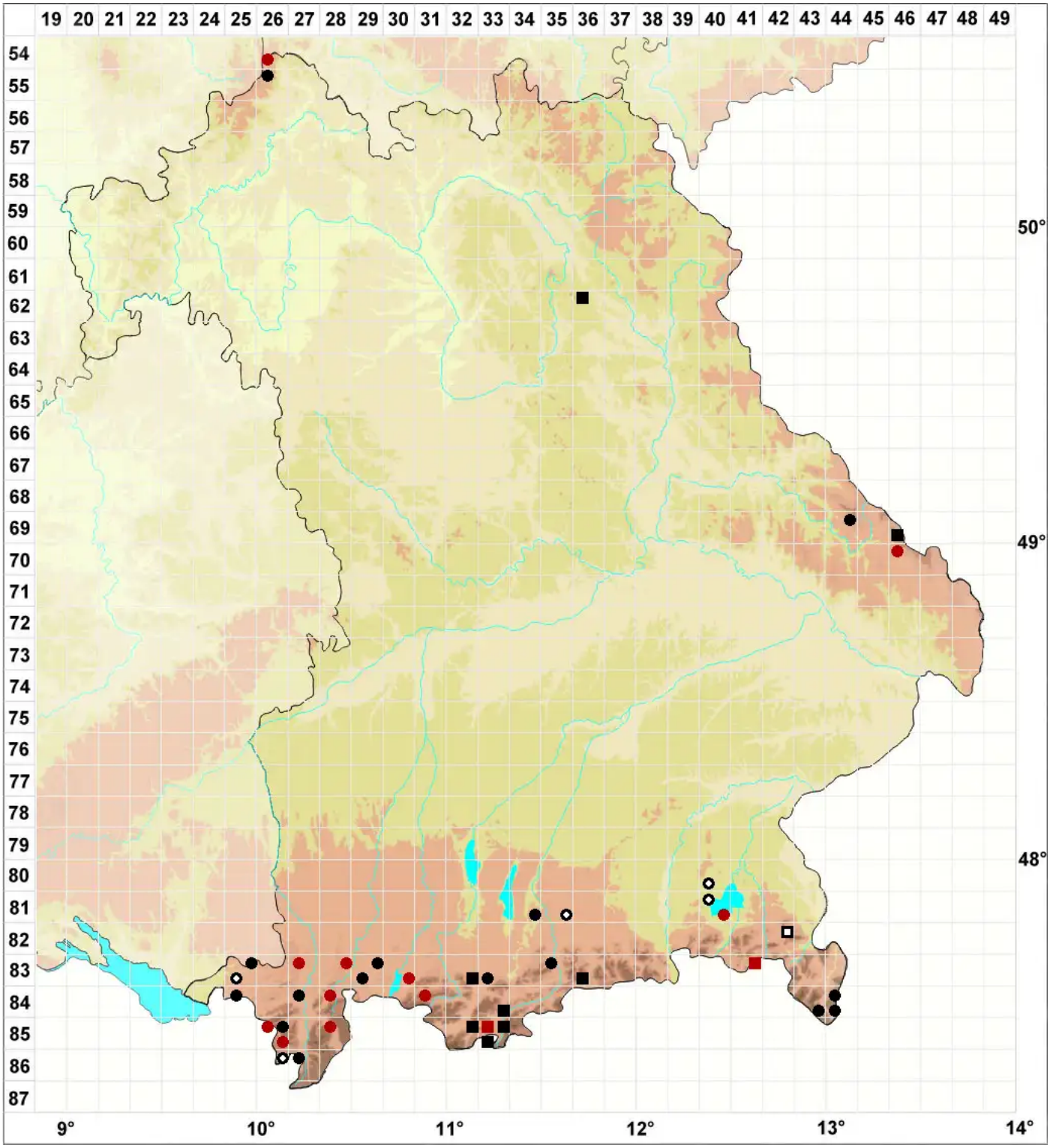

Legende:

Symbole:

Ausgefülltes Symbol:
Zeitraum von 1980 bis heute (Aktuelle Angabe)

Leeres Symbol:
Zeitraum vor 1980 (Altangabe)

Quadrat: Herbarbeleg

© Moose Bayern (2026): https://bayern.moose-deutschland.de/organismen/cladopodiella-fluitans-nees-hbuch-1
Abgerufen am 17.06.2026, 22:18 Uhr. Kartendarstellung durch: Zentralstelle Deutschland, http://www.zentralstelle-deutschland.de