# Didymodon asperifolius (Mitt.) H.A.Crum, Steere & L.E.Ander

## Raublättriges Doppelzahnmoos

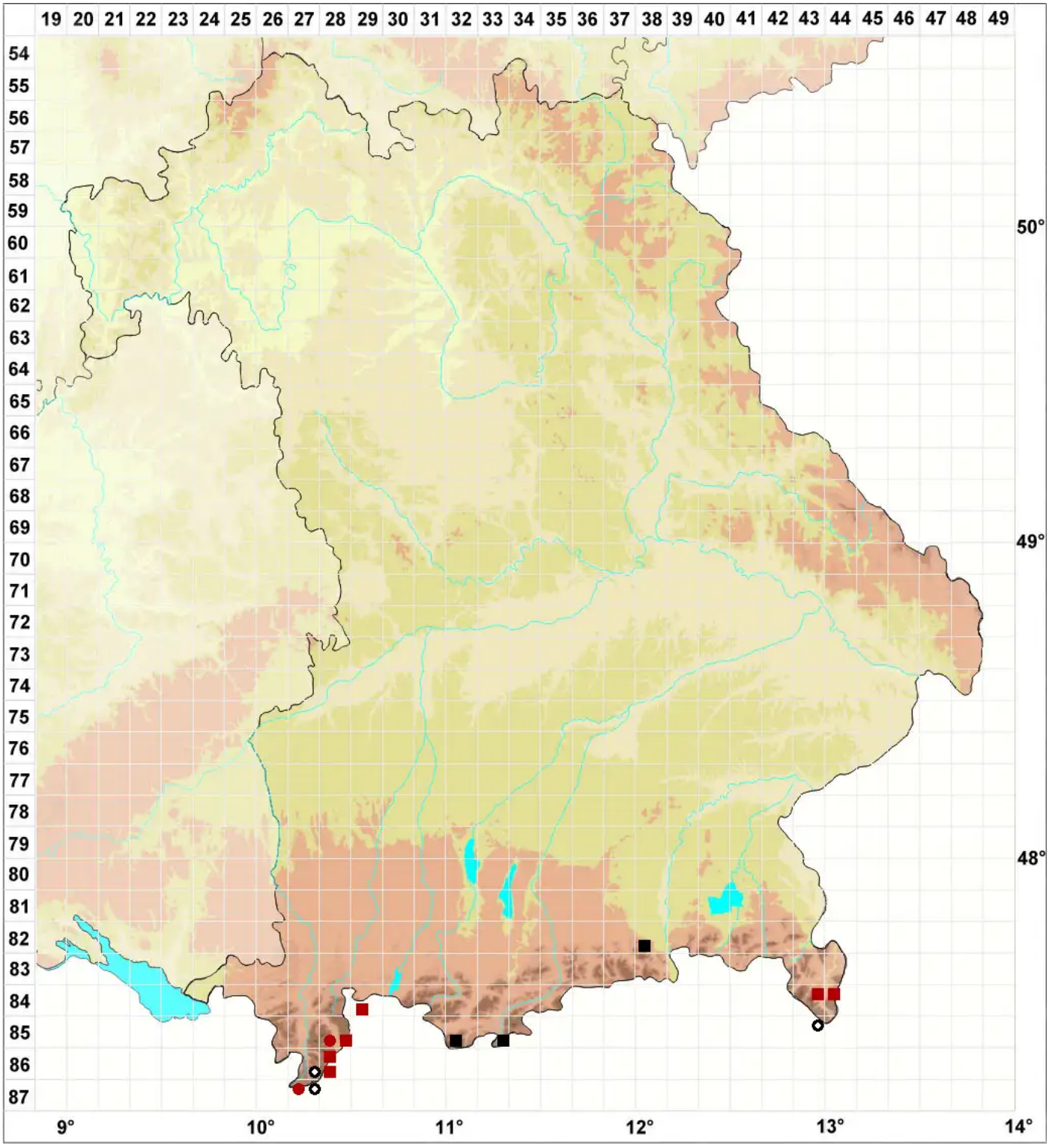


**Legende:**

**Symbole:**

Ausgefülltes Symbol:
Zeitraum von 1980 bis heute (Aktuelle Angabe)

Leeres Symbol:
Zeitraum vor 1980 (Altangabe)

Quadrat: Herbarbeleg

© Moose Bayern (2026): https://bayern.moose-deutschland.de/organismen/didymodon-ferrugineus-var-kneuckeri-loeske-osterwald-d%C3%BCll
Abgerufen am 23.11.2026, 22:12 Uhr. Kartendarstellung durch: Zentralstelle Deutschland, http://www.zentralstelle-deutschland.de