Didymodon subandreaeoides (Kindb.) R.H.Zander

Klaffmoosartiges Doppelzahnmoos, Bräunliches Doppelzahnmoos

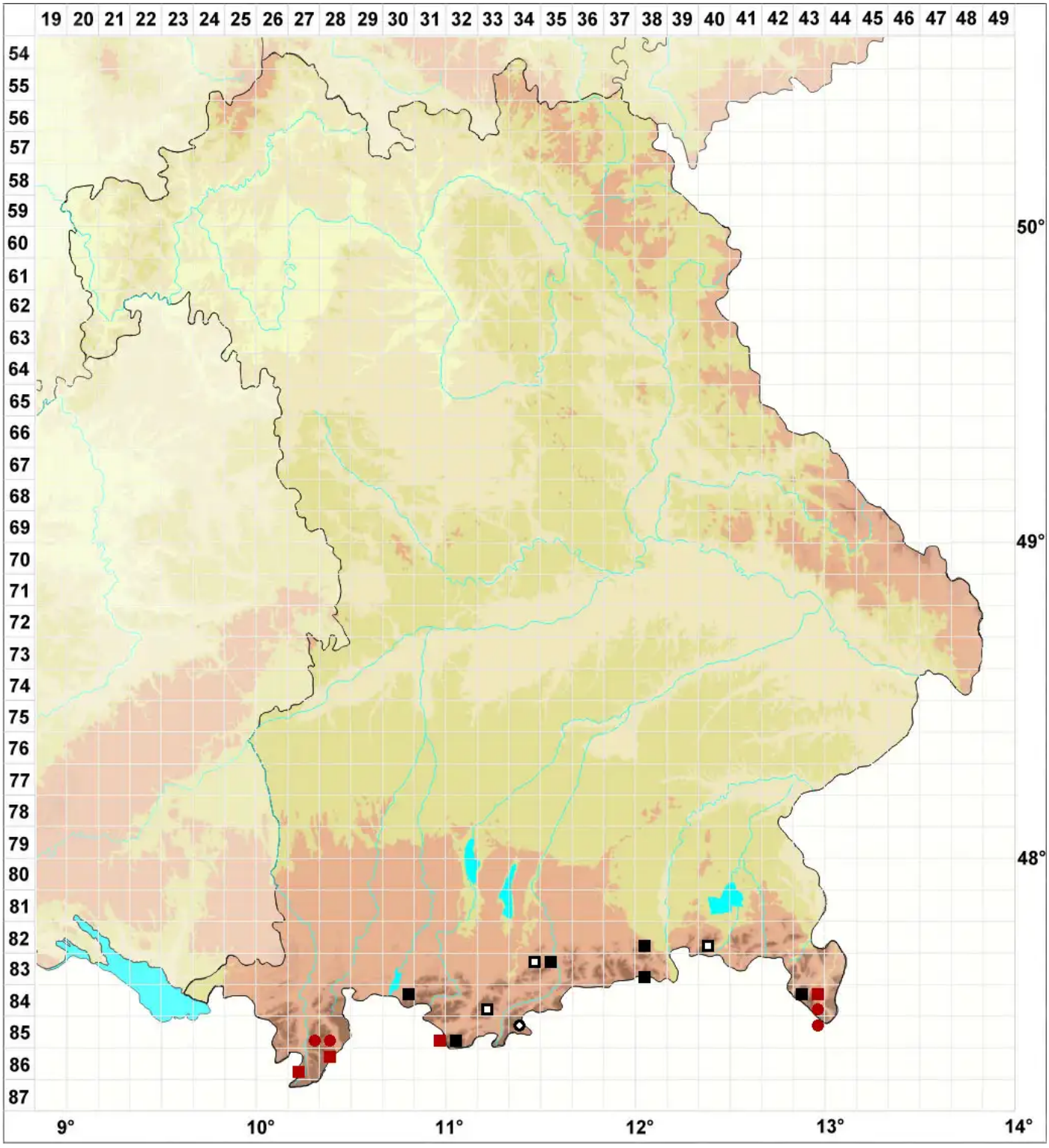

Legende:

Symbole:

Ausgefülltes Symbol:
Zeitraum von 1980 bis heute (Aktuelle Angabe)

Leeres Symbol:
Zeitraum vor 1980 (Altangabe)

Quadrat: Herbarbeleg

© Moose Bayern (2026): https://bayern.moose-deutschland.de/organismen/didymodon-rigidulus-subsp-andreaeoides-limpr-wijk-margad
Abgerufen am 24.11.2026, 11:24 Uhr. Kartendarstellung durch: Zentralstelle Deutschland, http://www.zentralstelle-deutschland.de