Encalypta spathulata Müll.Hal.

Goldhaubiger Glockenhut, Spateliger Glockenhut

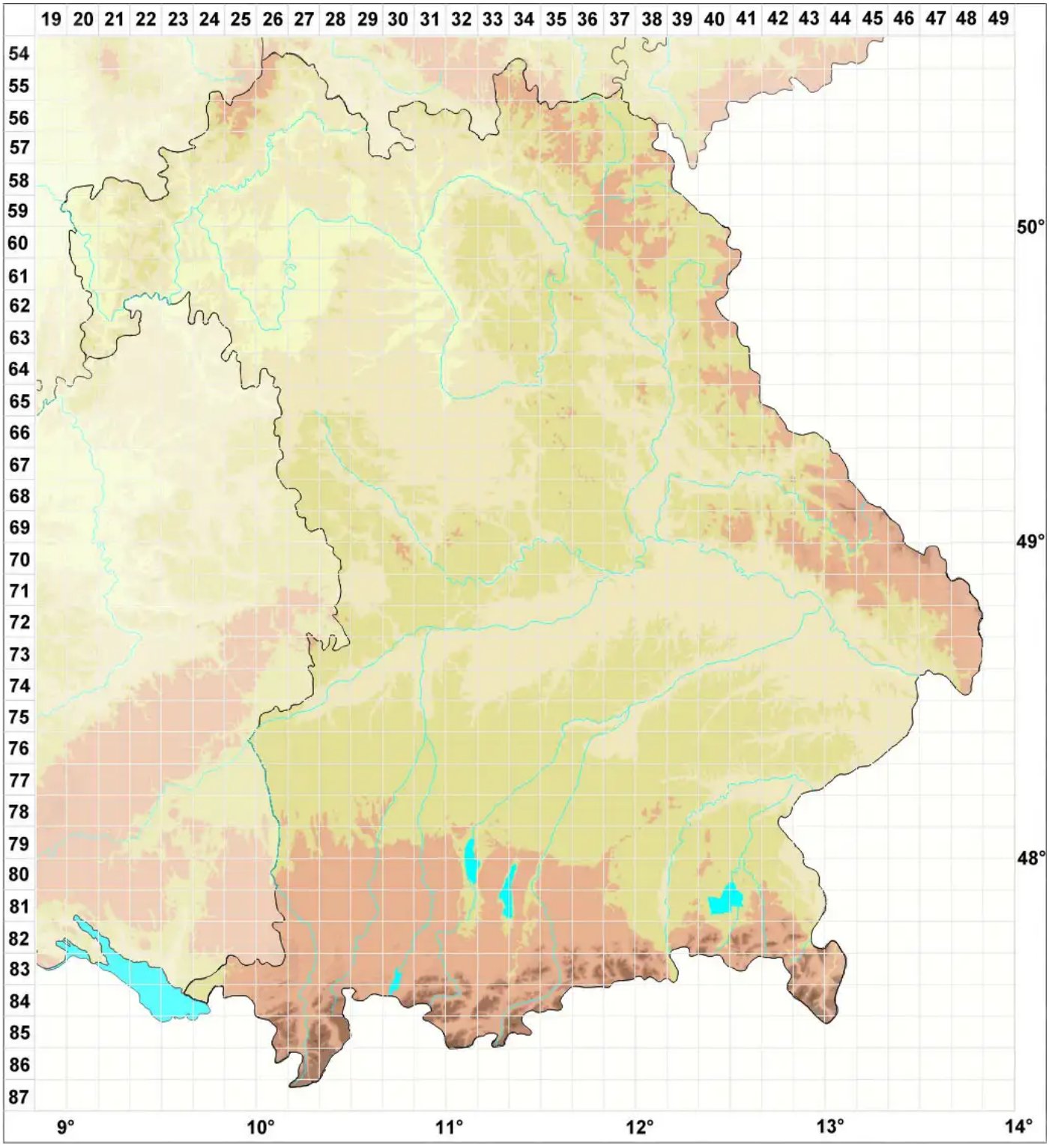

Legende:

Symbole:

Ausgefülltes Symbol:
Zeitraum von 1980 bis heute (Aktuelle Angabe)

Leeres Symbol:
Zeitraum vor 1980 (Altangabe)

Quadrat: Herbarbeleg

© Moose Bayern (2026): https://bayern.moose-deutschland.de/organismen/encalypta-spathulata-m%C3%BCllhal
Abgerufen am 23.11.2026, 03:05 Uhr. Kartendarstellung durch: Zentralstelle Deutschland, http://www.zentralstelle-deutschland.de