# Fissidens gracilifolius Brugg.-Nann. & Nyholm

Schmalblättriges Spaltzahnmoos

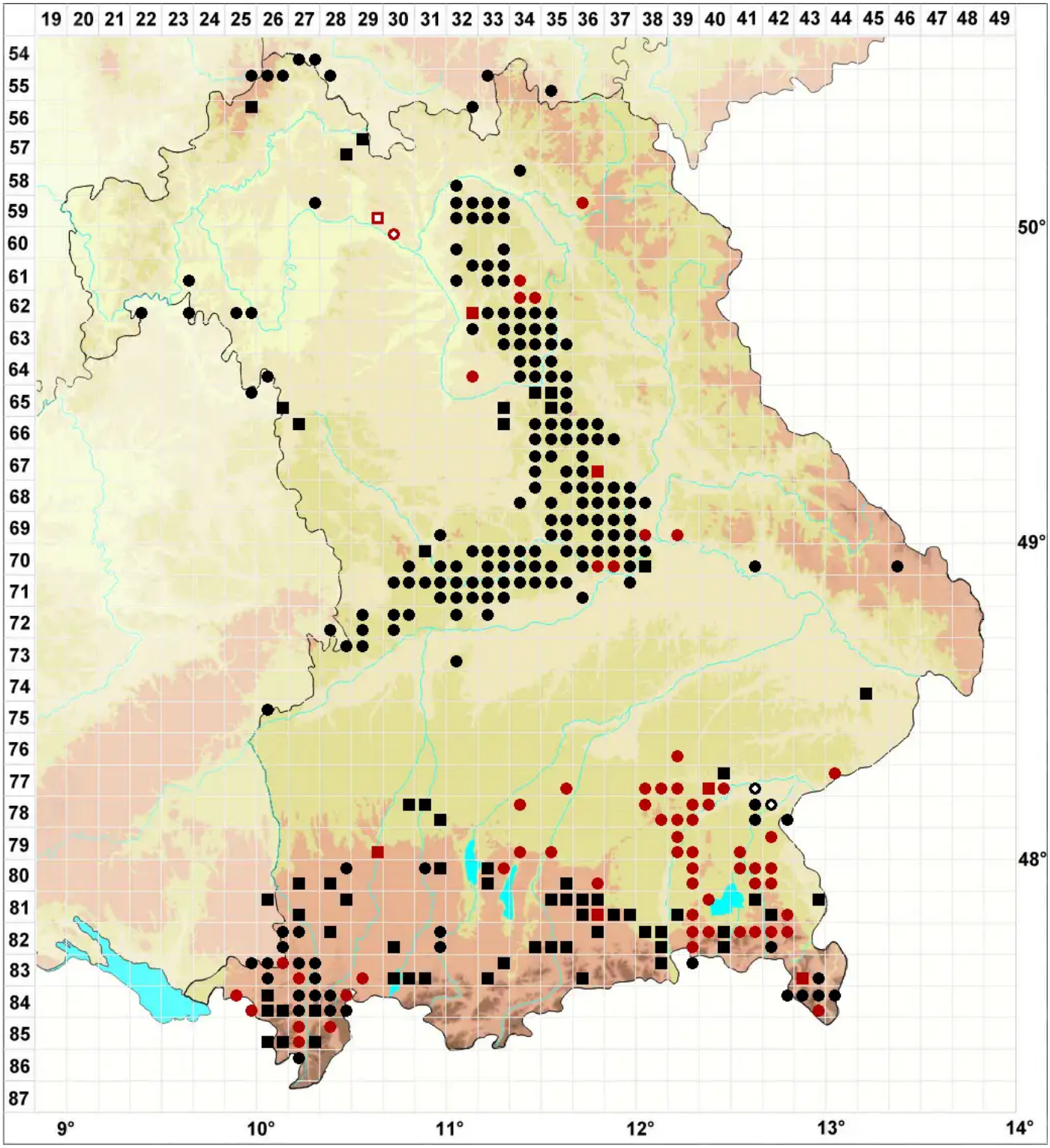


**Legende:**

**Symbole:**

Ausgefülltes Symbol:
Zeitraum von 1980 bis heute (Aktuelle Angabe)

Leeres Symbol:
Zeitraum vor 1980 (Altangabe)

Quadrat: Herbarbeleg

© Moose Bayern (2025): https://bayern.moose-deutschland.de/organismen/fissidens-viridulus-var-tenuifolius-boulay-ajesm-1
Abgerufen am 29.10.2025, 12:16 Uhr. Kartendarstellung durch: Zentralstelle Deutschland, http://www.zentralstelle-deutschland.de