# Tetrodontium repandum (Funck) Schwägr.

Geschweiftes Vierzahnmoos, Flagellen-Vierzahnmoos, Geschweiftes Vierzahnmoos

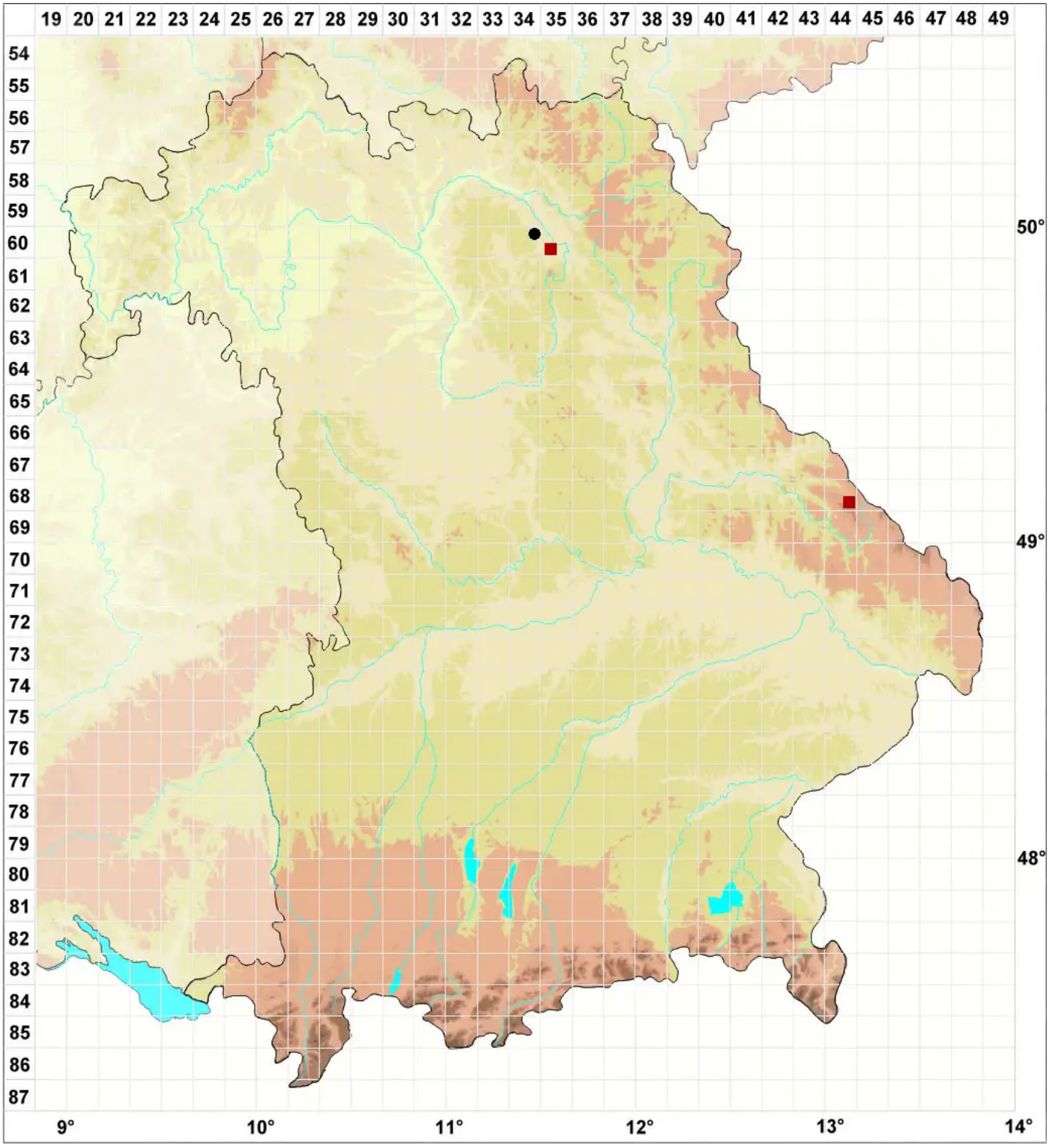


**Legende:**

**Symbole:**

Ausgefülltes Symbol:
Zeitraum von 1980 bis heute (Aktuelle Angabe)

Leeres Symbol:
Zeitraum vor 1980 (Altangabe)

Quadrat: Herbarbeleg

© Moose Bayern (2026): https://bayern.moose-deutschland.de/organismen/georgia-repanda-funck-m%C3%BCllhal
Abgerufen am 23.11.2026, 15:08 Uhr. Kartendarstellung durch: Zentralstelle Deutschland, http://www.zentralstelle-deutschland.de