Grimmia ramondii (Lam. & DC.) Margad.

Flügelrippen-Kissenmoos, Abstehendbeblättertes Schlitzzahnmoos

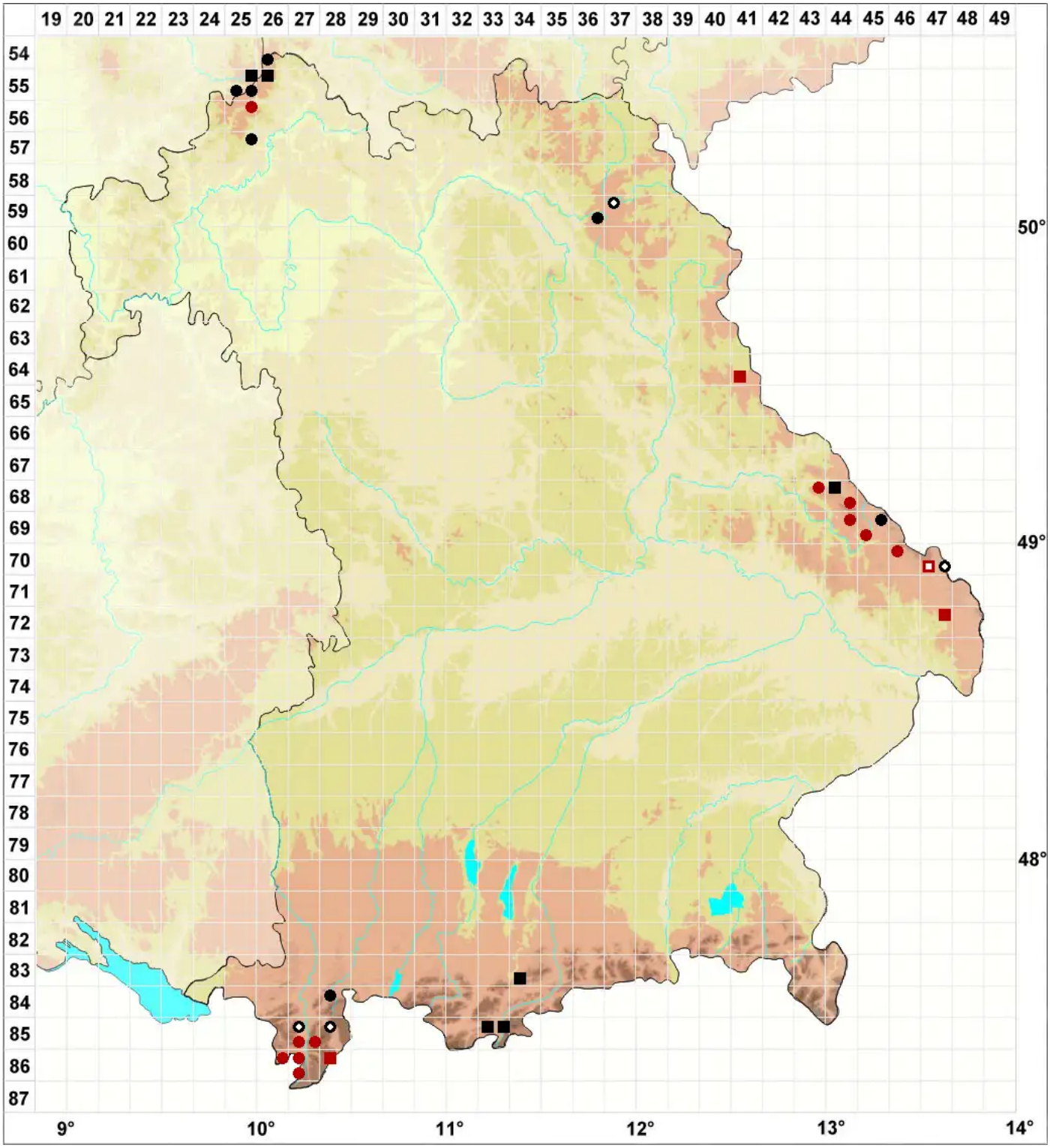

Legende:

Symbole:

Ausgefülltes Symbol:
Zeitraum von 1980 bis heute (Aktuelle Angabe)

Leeres Symbol:
Zeitraum vor 1980 (Altangabe)

Quadrat: Herbarbeleg

© Moose Bayern (2025): https://bayern.moose-deutschland.de/organismen/grimmia-patens-hedw-bruch-schimp-1
Abgerufen am 29.08.2025, 00:44 Uhr. Kartendarstellung durch: Zentralstelle Deutschland, http://www.zentralstelle-deutschland.de