Eurhynchiastrum pulchellum (Hedw.) Ignatov & Huttunen

Hübsches Zwergschönschnabelmoos, Hübsches Neuschönschnabelmoos

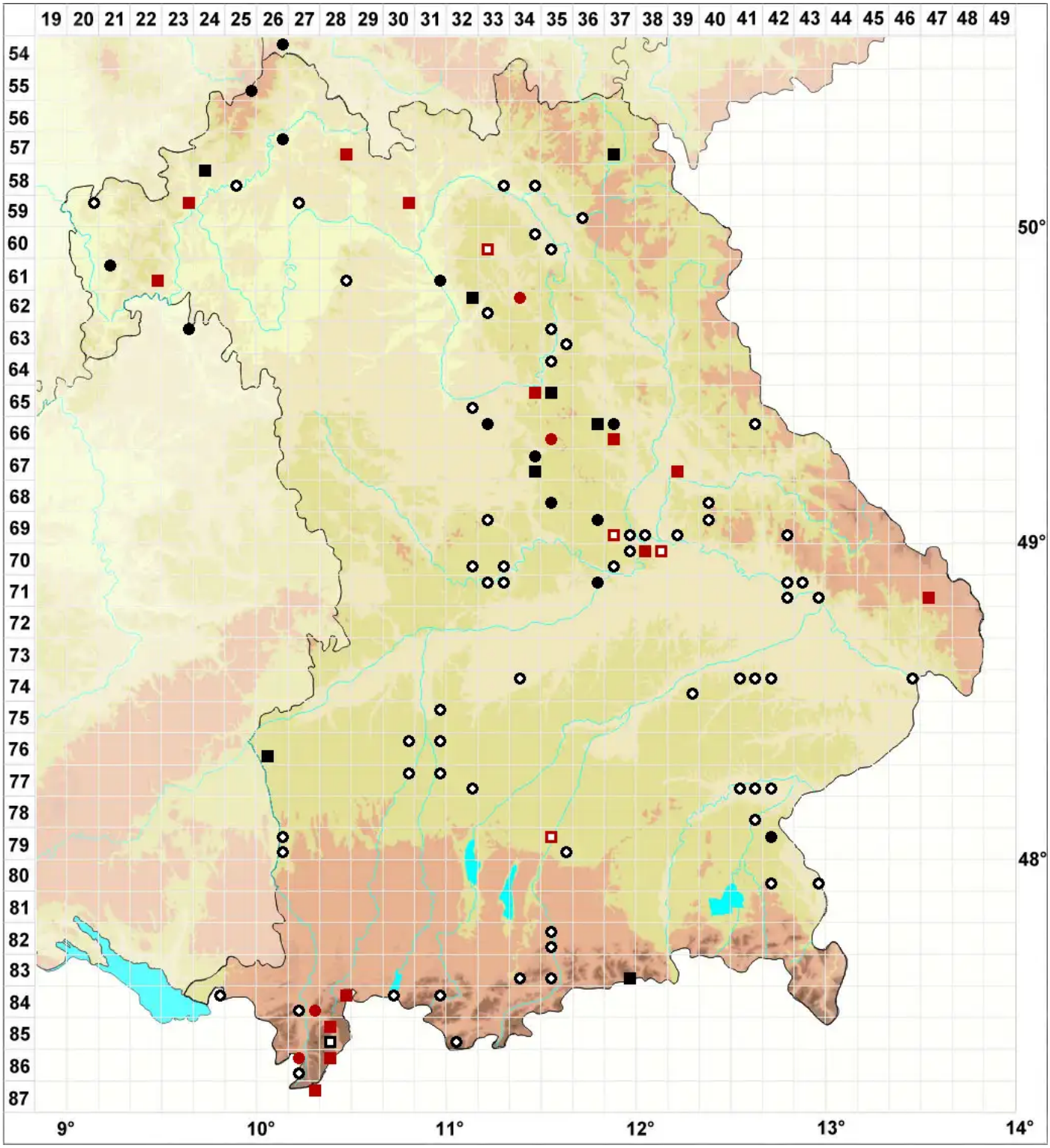

Legende:

Symbole:

Ausgefülltes Symbol:
Zeitraum von 1980 bis heute (Aktuelle Angabe)

Leeres Symbol:
Zeitraum vor 1980 (Altangabe)

Quadrat: Herbarbeleg

© Moose Bayern (2026): https://bayern.moose-deutschland.de/organismen/hypnum-pulchellum-hedw
Abgerufen am 09.07.2026, 12:09 Uhr. Kartendarstellung durch: Zentralstelle Deutschland, http://www.zentralstelle-deutschland.de