# Heterocladium dimorphum (Brid.) Schimp.

## Sparriges Wechselzweigmoos, Zweigestaltiges Wechselzweigmoos

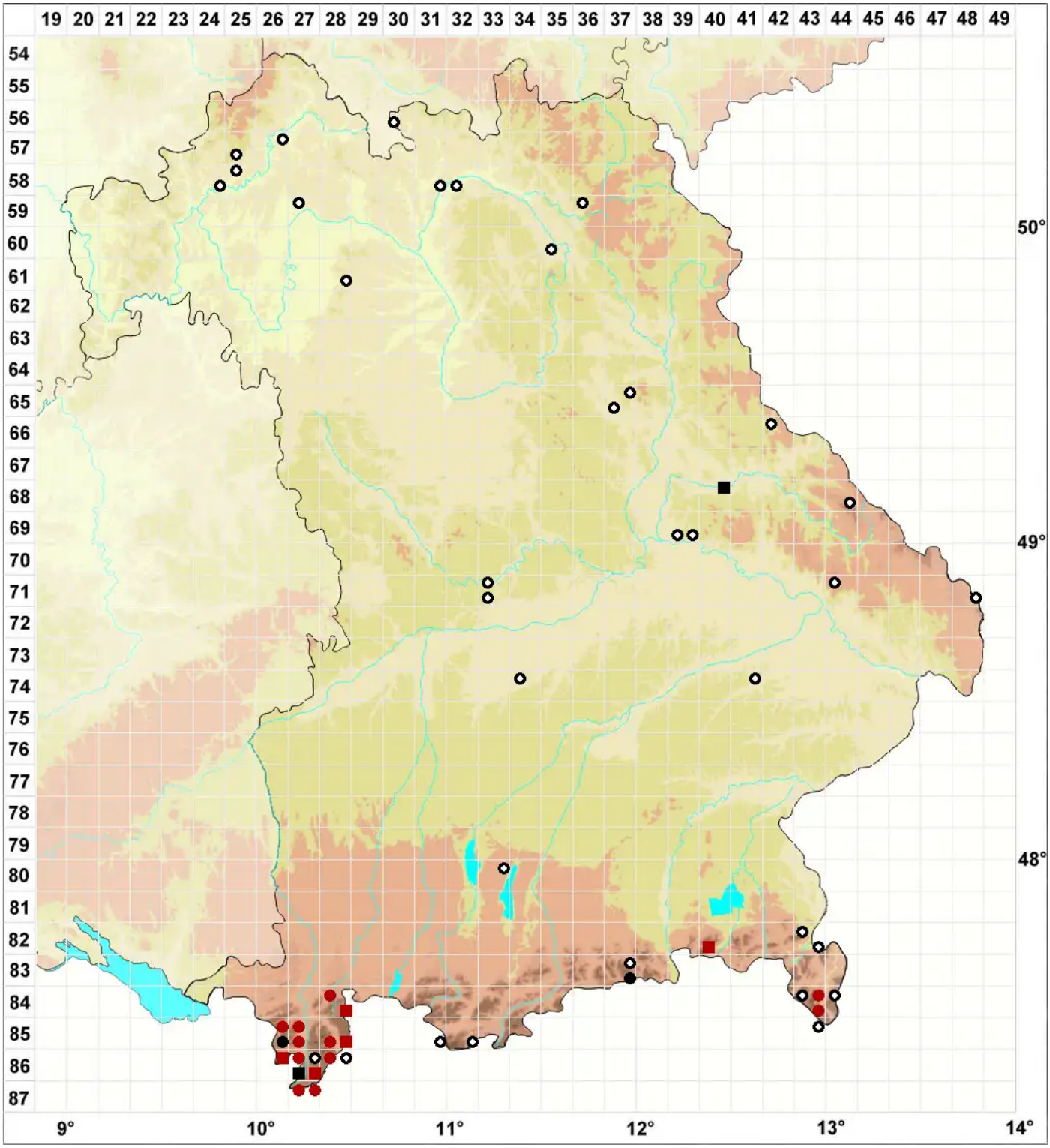


**Legende:**

**Symbole:**

Ausgefülltes Symbol:
Zeitraum von 1980 bis heute (Aktuelle Angabe)

Leeres Symbol:
Zeitraum vor 1980 (Altangabe)

Quadrat: Herbarbeleg

© Moose Bayern (2026): https://bayern.moose-deutschland.de/organismen/hypnum-squarrosulum-voit-1
Abgerufen am 25.11.2026, 12:41 Uhr. Kartendarstellung durch: Zentralstelle Deutschland, http://www.zentralstelle-deutschland.de