Isopterygiopsis pulchella (Hedw.) Z.Iwats.

Hübsches Gleichflügelmoos, Hübsches Neugleichflügelmoos

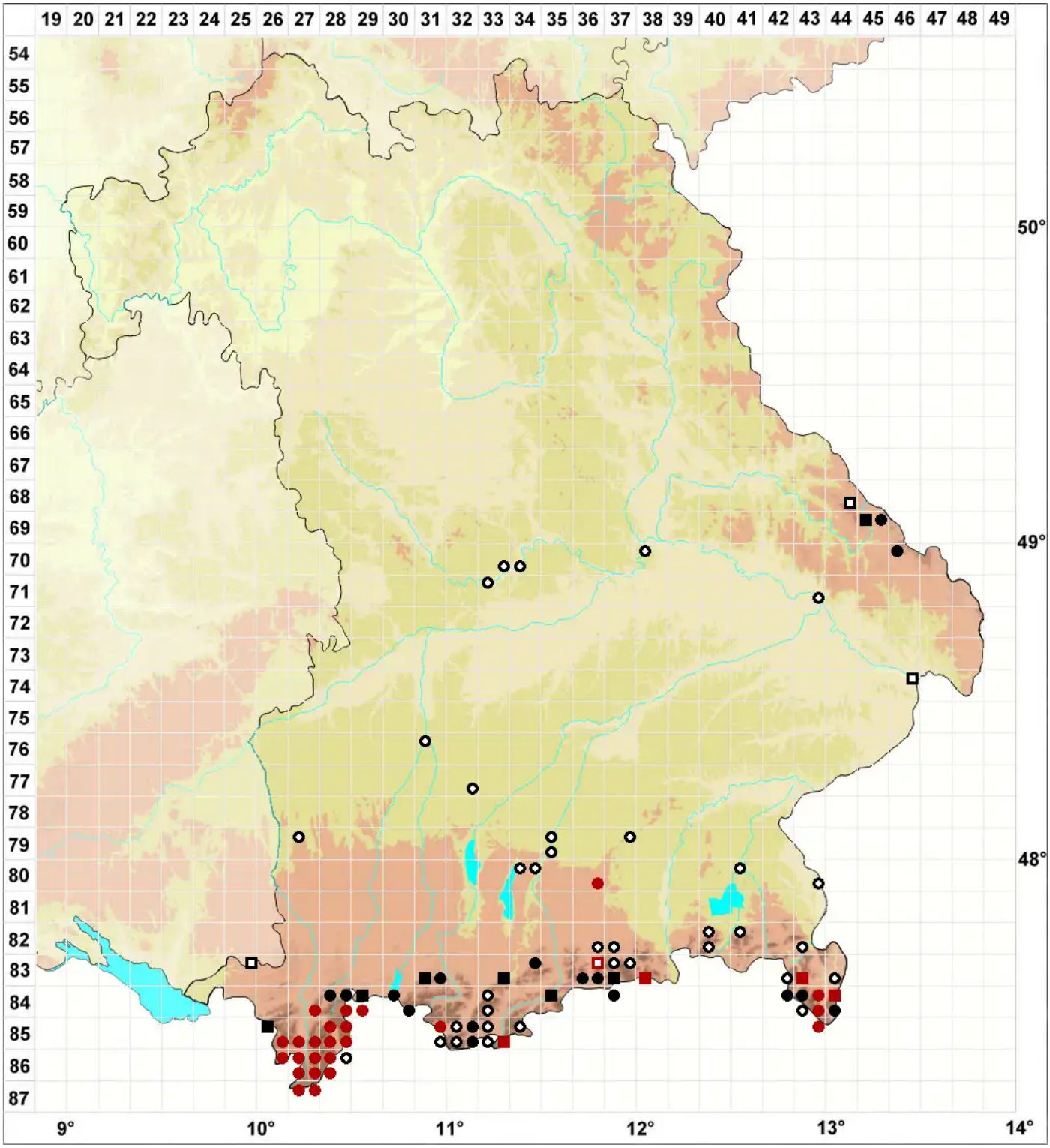

Legende:

Symbole:

Ausgefülltes Symbol:
Zeitraum von 1980 bis heute (Aktuelle Angabe)

Leeres Symbol:
Zeitraum vor 1980 (Altangabe)

Quadrat: Herbarbeleg

© Moose Bayern (2026): https://bayern.moose-deutschland.de/organismen/isopterygiopsis-pulchella-hedw-ziwats-1
Abgerufen am 27.11.2026, 06:49 Uhr. Kartendarstellung durch: Zentralstelle Deutschland, http://www.zentralstelle-deutschland.de