Mesoptychia heterocolpos (Thed. ex Hartm.) L.So■derstr. & V

Brutkörpertragendes Glattkelchmoos

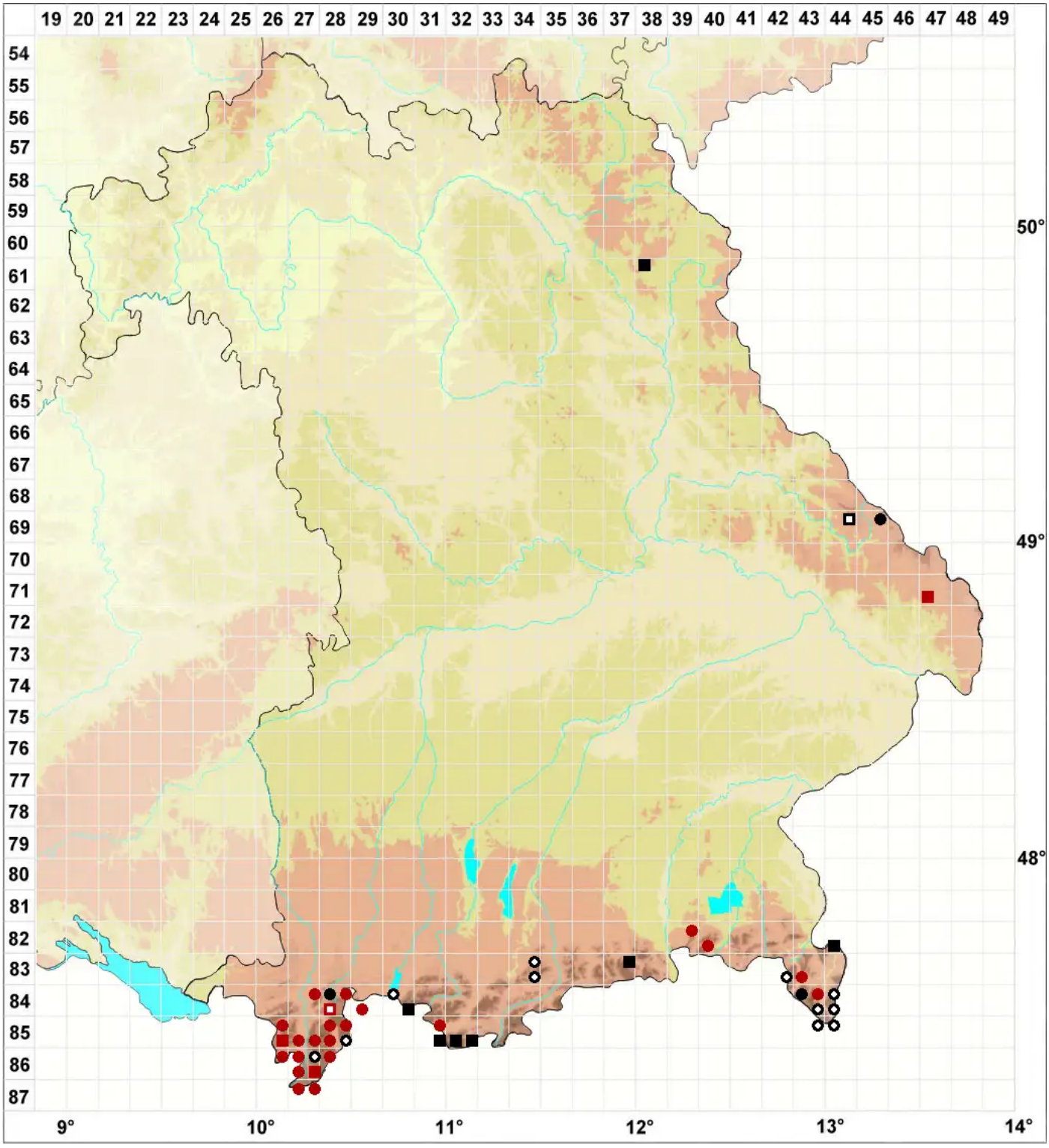

Legende:

Symbole:

Ausgefülltes Symbol:
Zeitraum von 1980 bis heute (Aktuelle Angabe)

Leeres Symbol:
Zeitraum vor 1980 (Altangabe)

Quadrat: Herbarbeleg

© Moose Bayern (2026): https://bayern.moose-deutschland.de/organismen/jungermannia-heterocolpos-thed-ex-hartm
Abgerufen am 23.11.2026, 02:01 Uhr. Kartendarstellung durch: Zentralstelle Deutschland, http://www.zentralstelle-deutschland.de