Anomodon rugelii (Müll.Hal.) Keissl.

Gespitztes Trugzahnmoos

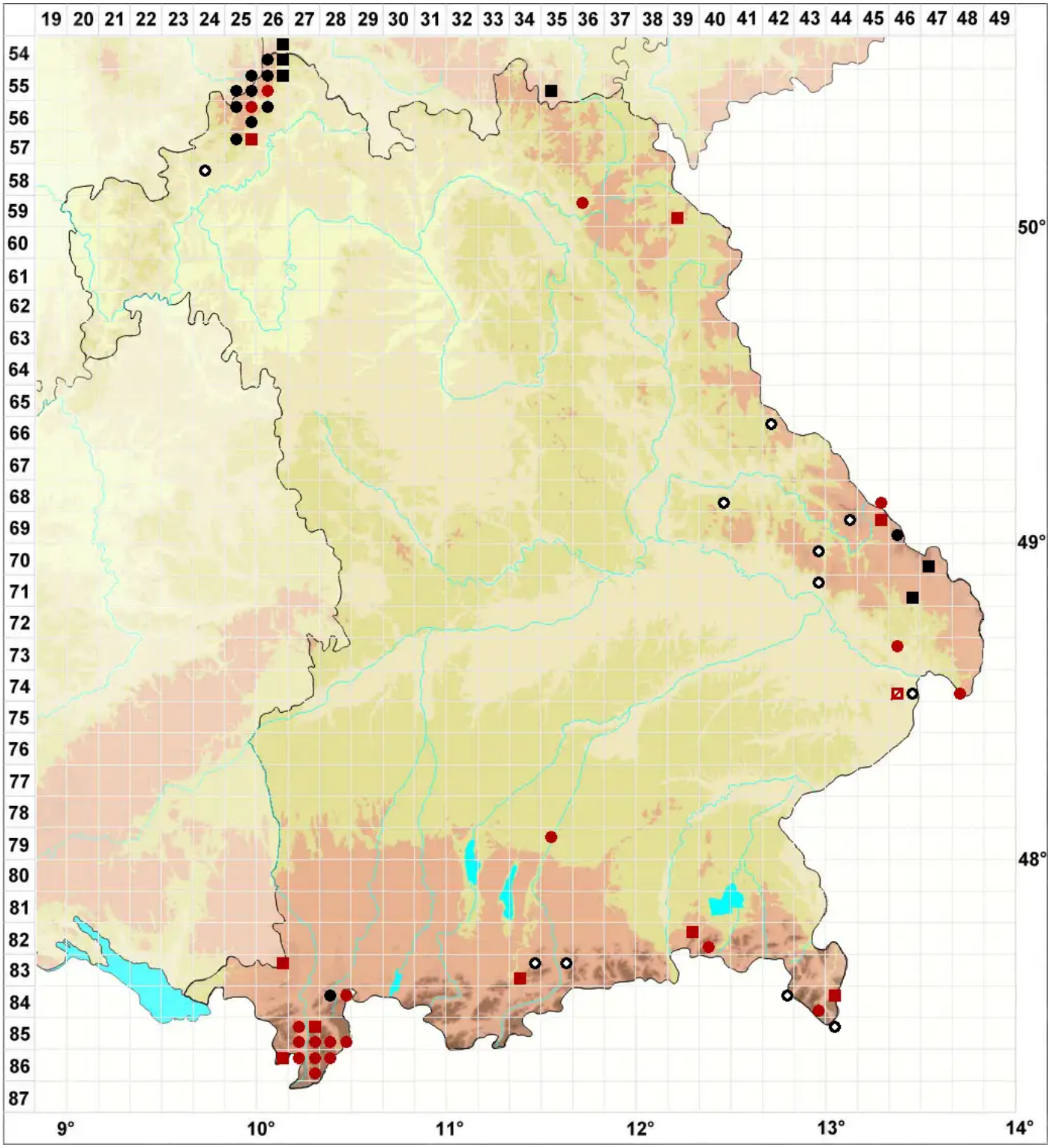

Legende:

Symbole:

Ausgefülltes Symbol:
Zeitraum von 1980 bis heute (Aktuelle Angabe)

Leeres Symbol:
Zeitraum vor 1980 (Altangabe)

Quadrat: Herbarbeleg

© Moose Bayern (2025): https://bayern.moose-deutschland.de/organismen/leskea-apiculata-schimp-1
Abgerufen am 06.06.2025, 05:36 Uhr. Kartendarstellung durch: Zentralstelle Deutschland, http://www.zentralstelle-deutschland.de