Schistochilopsis grandiretis (Lindb. ex Kaal.) Konstant.

Großzelliges Dorn-Spitzmoos

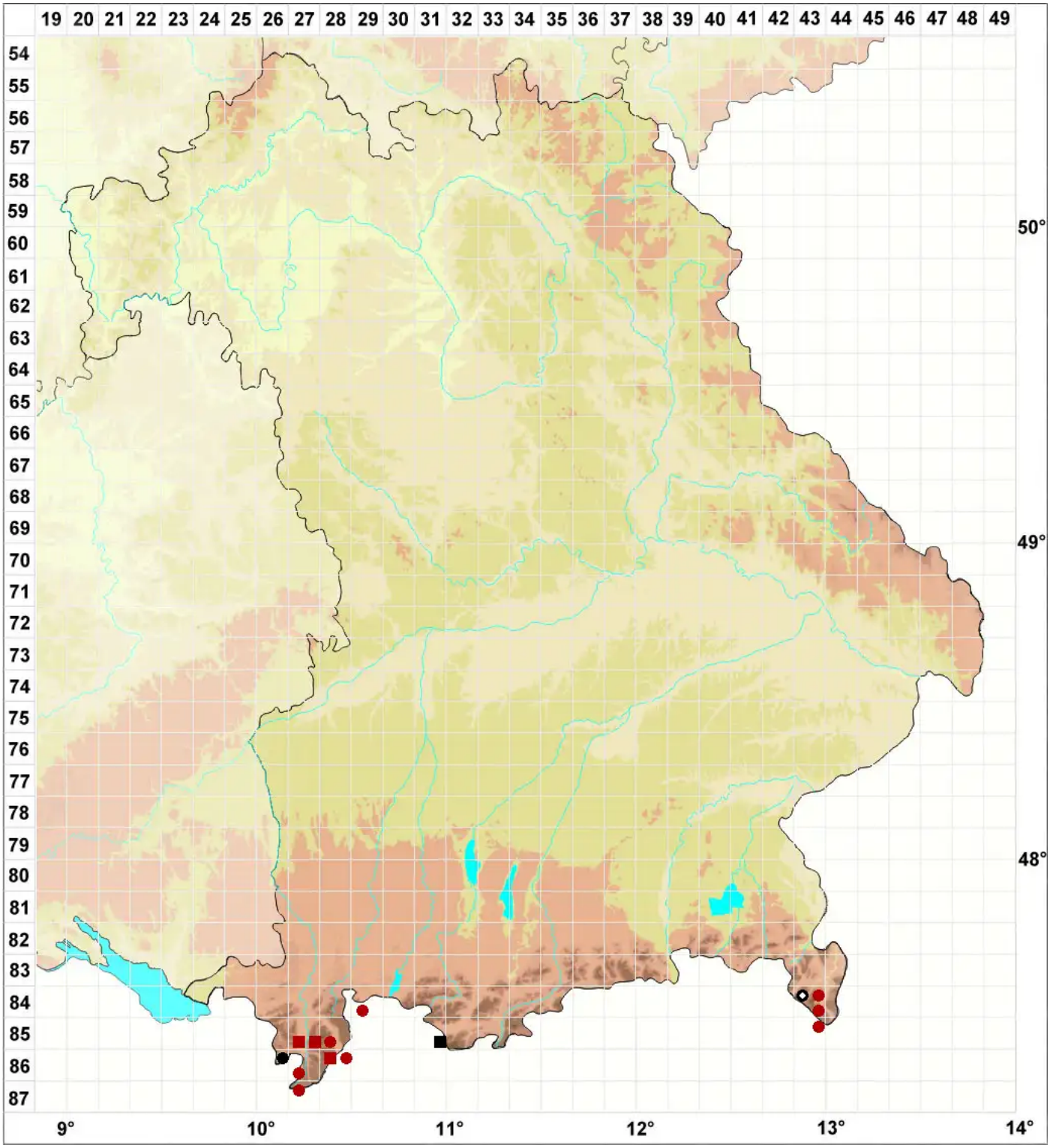

Legende:

Symbole:

Ausgefülltes Symbol:
Zeitraum von 1980 bis heute (Aktuelle Angabe)

Leeres Symbol:
Zeitraum vor 1980 (Altangabe)

Quadrat: Herbarbeleg

© Moose Bayern (2026): https://bayern.moose-deutschland.de/organismen/lophozia-grandiretis-var-volutabrica-m%C3%BCllfrib-1
Abgerufen am 24.11.2026, 19:44 Uhr. Kartendarstellung durch: Zentralstelle Deutschland, http://www.zentralstelle-deutschland.de