Marsupella funckii var. ramosa (Müll.Frib.) Husn.

Funcks Geldbeutelmoos

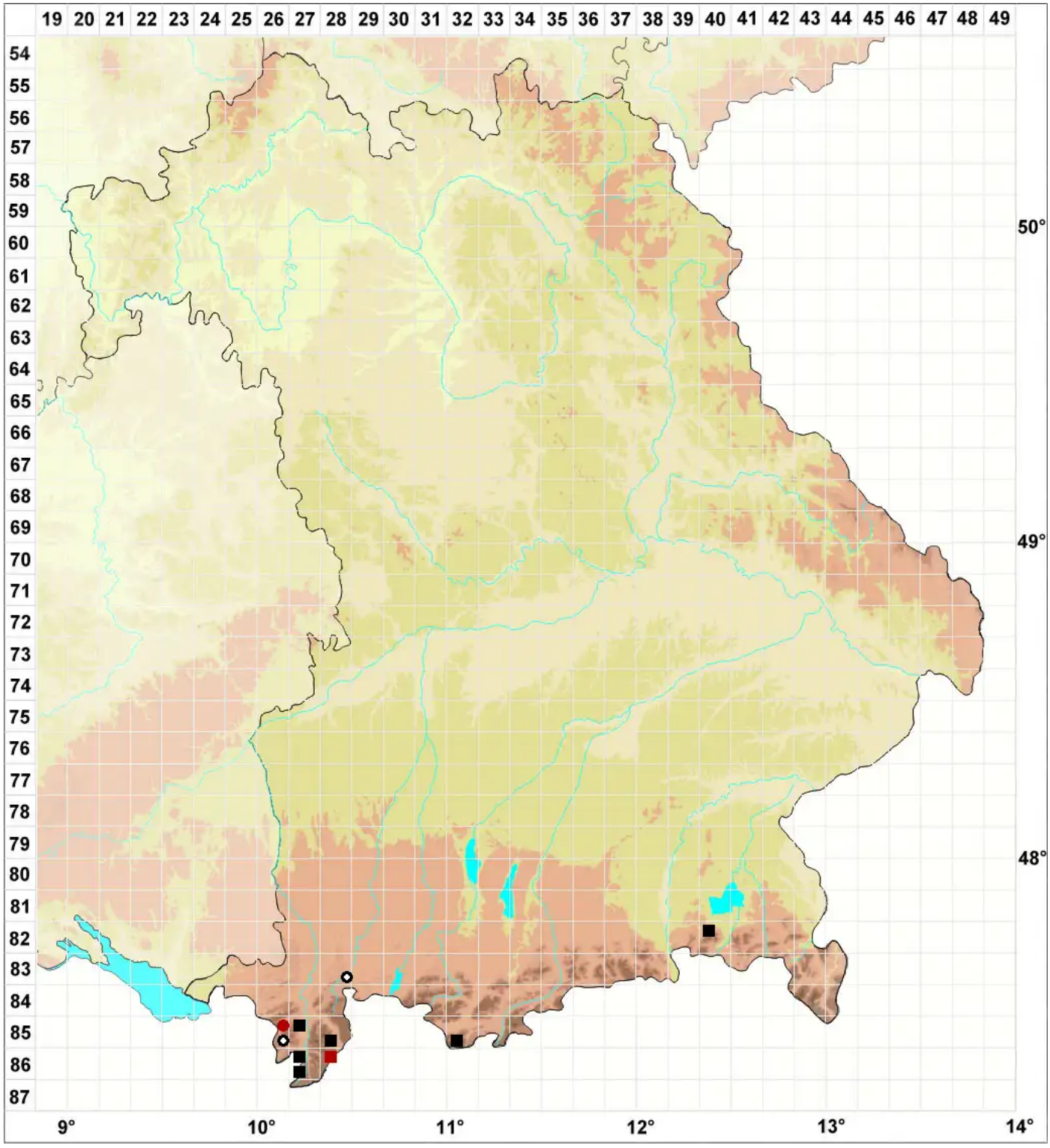

Legende:

Symbole:

Ausgefülltes Symbol:
Zeitraum von 1980 bis heute (Aktuelle Angabe)

Leeres Symbol:
Zeitraum vor 1980 (Altangabe)

Quadrat: Herbarbeleg

© Moose Bayern (2026): https://bayern.moose-deutschland.de/organismen/marsupella-funckii-var-ramosa-m%C3%BCllfrib-husn-1
Abgerufen am 26.11.2026, 10:26 Uhr. Kartendarstellung durch: Zentralstelle Deutschland, http://www.zentralstelle-deutschland.de