Pohlia wahlenbergii var. glacialis (Brid.) E.F.Warb.

Gletscher-Pohlmoos, Feines Wahlenbergs Pohlmoos

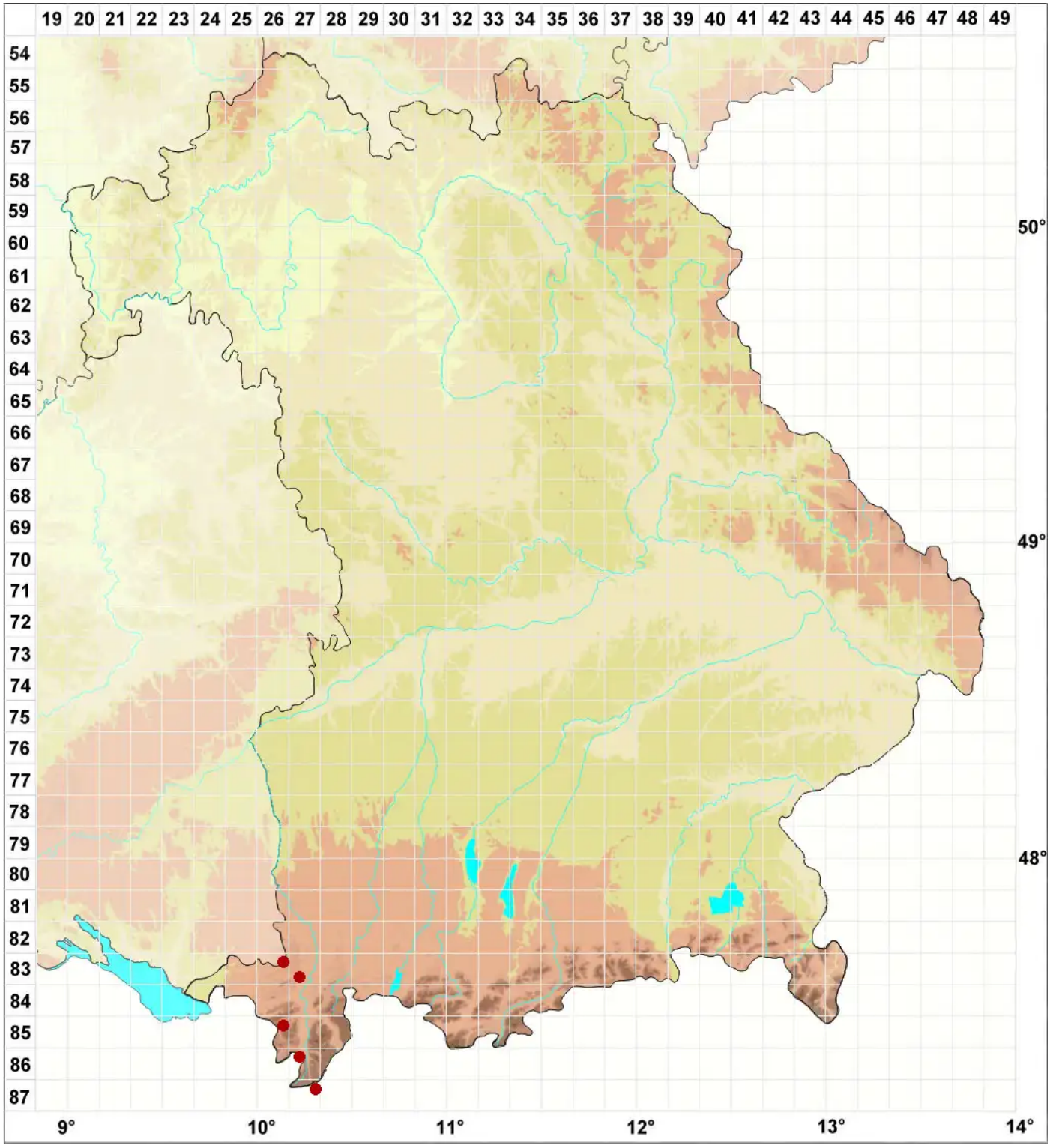

Legende:

Symbole:

Ausgefülltes Symbol:
Zeitraum von 1980 bis heute (Aktuelle Angabe)

Leeres Symbol:
Zeitraum vor 1980 (Altangabe)

Quadrat: Herbarbeleg

© Moose Bayern (2026): https://bayern.moose-deutschland.de/organismen/mniobryum-albicans-var-glaciale-brid-limpr
Abgerufen am 26.11.2026, 08:25 Uhr. Kartendarstellung durch: Zentralstelle Deutschland, http://www.zentralstelle-deutschland.de