Nogopterium gracile (Hedw.) Crosby & W.R.Buck

Zartes Vogelfußmoos

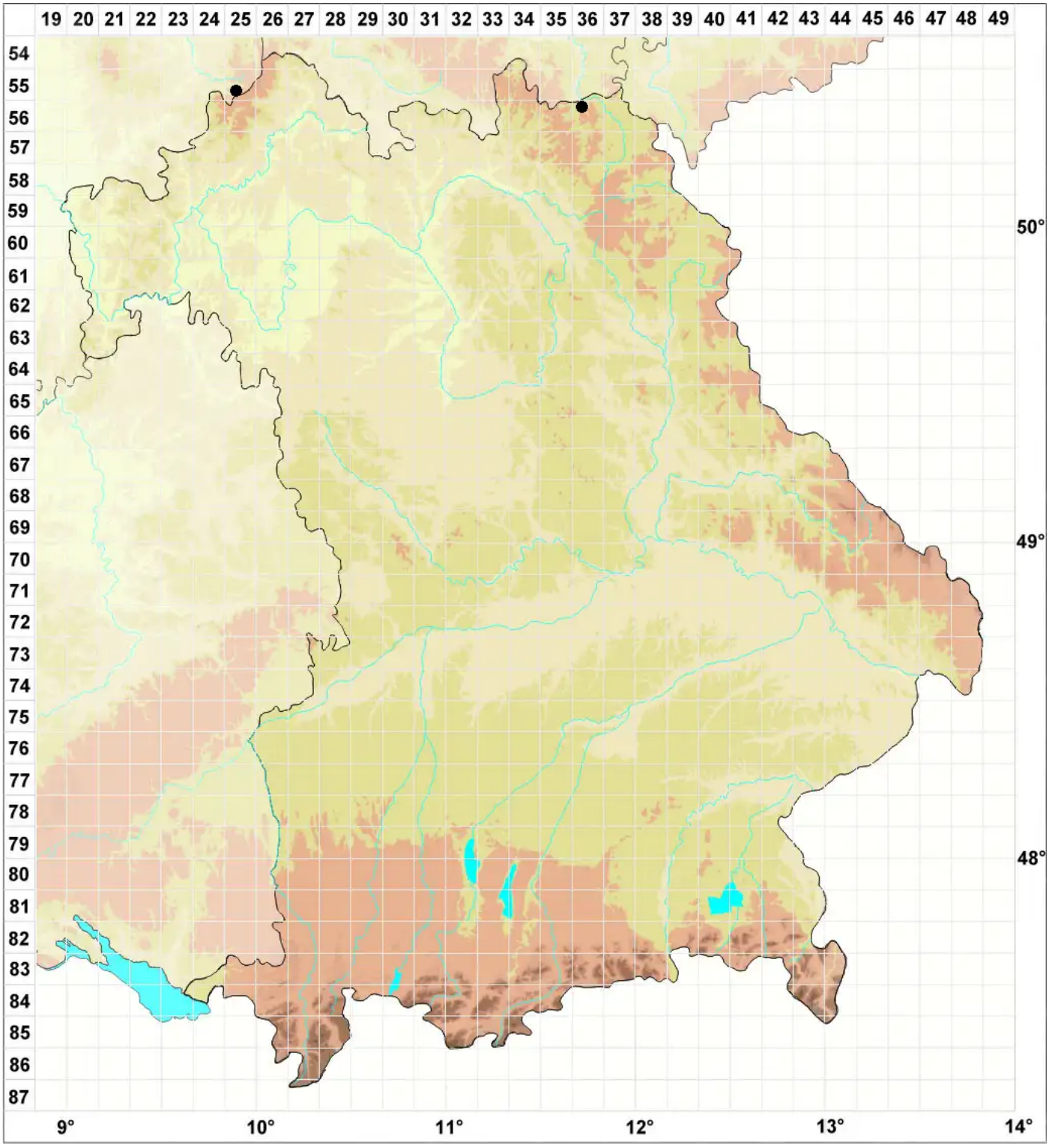

Legende:

Symbole:

Ausgefülltes Symbol:
Zeitraum von 1980 bis heute (Aktuelle Angabe)

Leeres Symbol:
Zeitraum vor 1980 (Altangabe)

Quadrat: Herbarbeleg

© Moose Bayern (2026): https://bayern.moose-deutschland.de/organismen/nogopterium-gracile-hedw-crosby-wrbuck-1
Abgerufen am 26.11.2026, 02:44 Uhr. Kartendarstellung durch: Zentralstelle Deutschland, http://www.zentralstelle-deutschland.de