Orthothecium chryseon (Schwägr.) Schimp.

Gold-Seidenglanzmoos

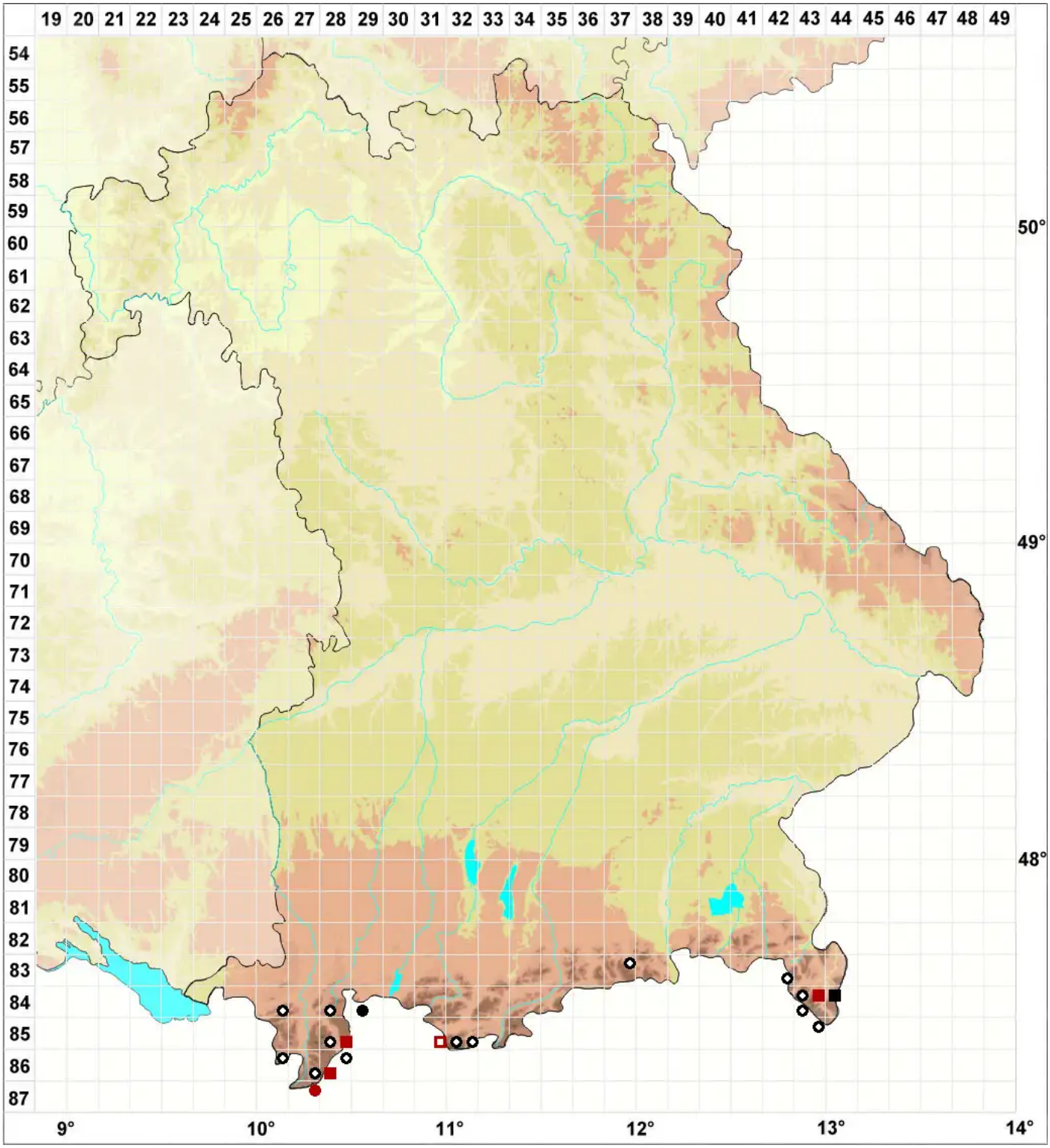

Legende:

Symbole:

Ausgefülltes Symbol:
Zeitraum von 1980 bis heute (Aktuelle Angabe)

Leeres Symbol:
Zeitraum vor 1980 (Altangabe)

Quadrat: Herbarbeleg

© Moose Bayern (2026): https://bayern.moose-deutschland.de/organismen/orthothecium-chryseon-schw%C3%A4gr-schimp
Abgerufen am 29.11.2026, 22:15 Uhr. Kartendarstellung durch: Zentralstelle Deutschland, http://www.zentralstelle-deutschland.de