Microbryum curvicollum (Hedw.) R.H.Zander

Krummstieliges Zwergglanzmoos, Krummstieliges Feldglanzmoos

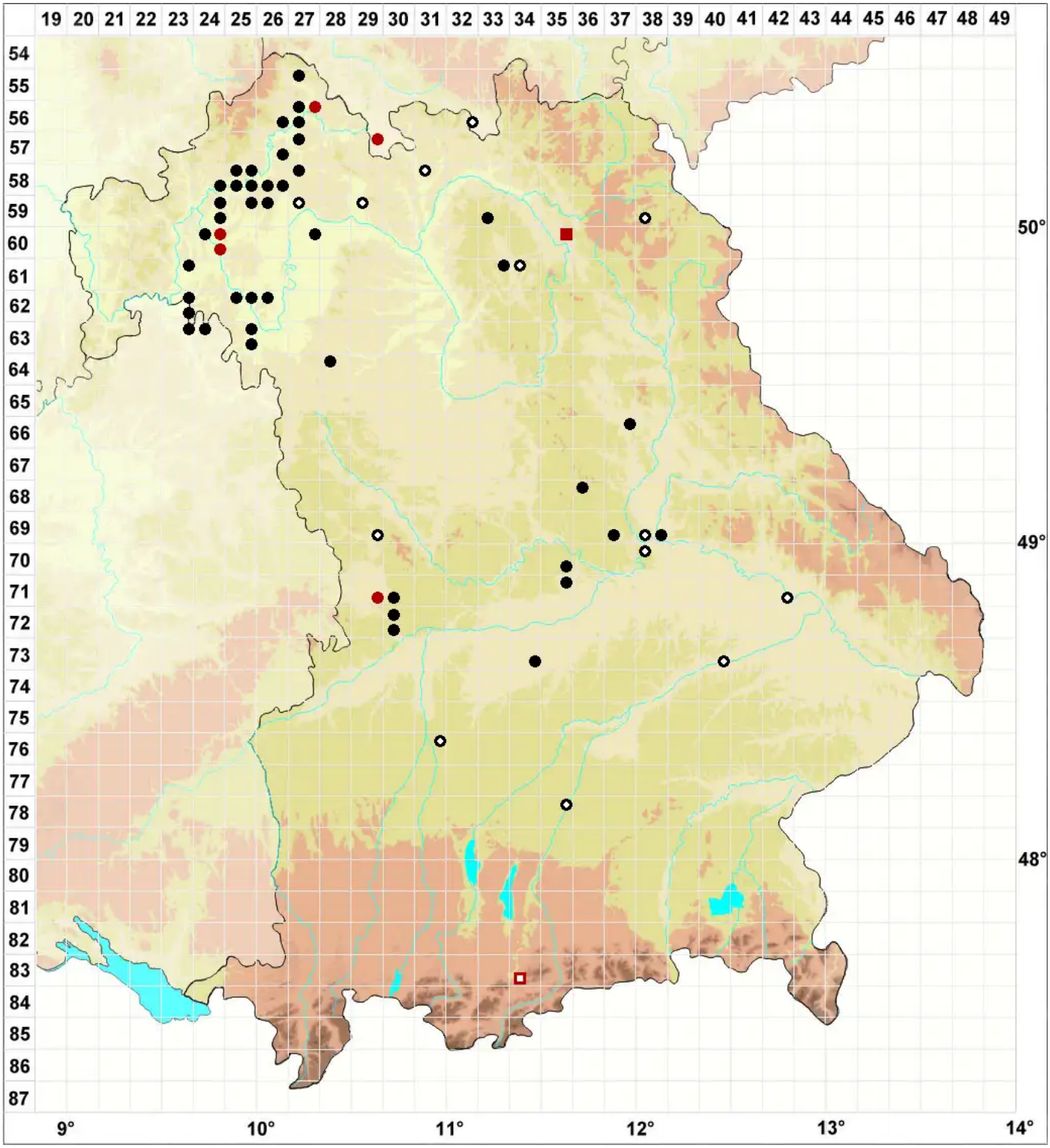

Legende:

Symbole:

Ausgefülltes Symbol:
Zeitraum von 1980 bis heute (Aktuelle Angabe)

Leeres Symbol:
Zeitraum vor 1980 (Altangabe)

Quadrat: Herbarbeleg

© Moose Bayern (2026): https://bayern.moose-deutschland.de/organismen/phascum-piptocarpum-durieu-mont
Abgerufen am 14.06.2026, 23:19 Uhr. Kartendarstellung durch: Zentralstelle Deutschland, http://www.zentralstelle-deutschland.de