Solenostoma paroicum (Schiffn.) R.M.Schust.

Atlantisches Blattkelchlebermoos, Parözisches Jungermannmoos

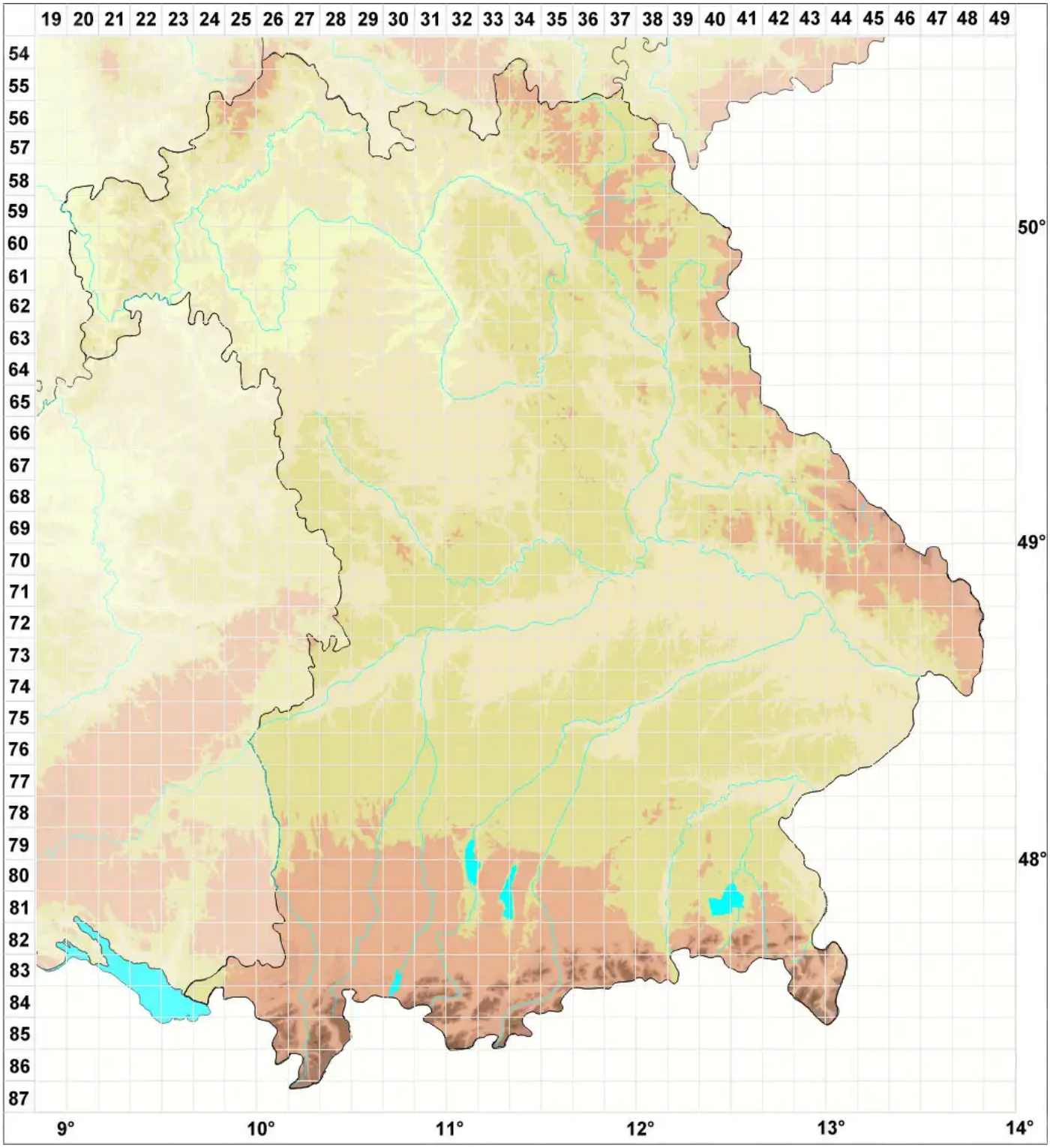

Legende:

Symbole:

Ausgefülltes Symbol:
Zeitraum von 1980 bis heute (Aktuelle Angabe)

Leeres Symbol:
Zeitraum vor 1980 (Altangabe)

Quadrat: Herbarbeleg

© Moose Bayern (2025): https://bayern.moose-deutschland.de/organismen/plectocolea-paroica-schiffn-aevans-1
Abgerufen am 05.10.2025, 08:14 Uhr. Kartendarstellung durch: Zentralstelle Deutschland, http://www.zentralstelle-deutschland.de