Pohlia elongata var. acuminata (Hornsch.) Huebener

Zugespitztes Pohlmoos, Spitzblättriges Verlängertes Pohlmoos

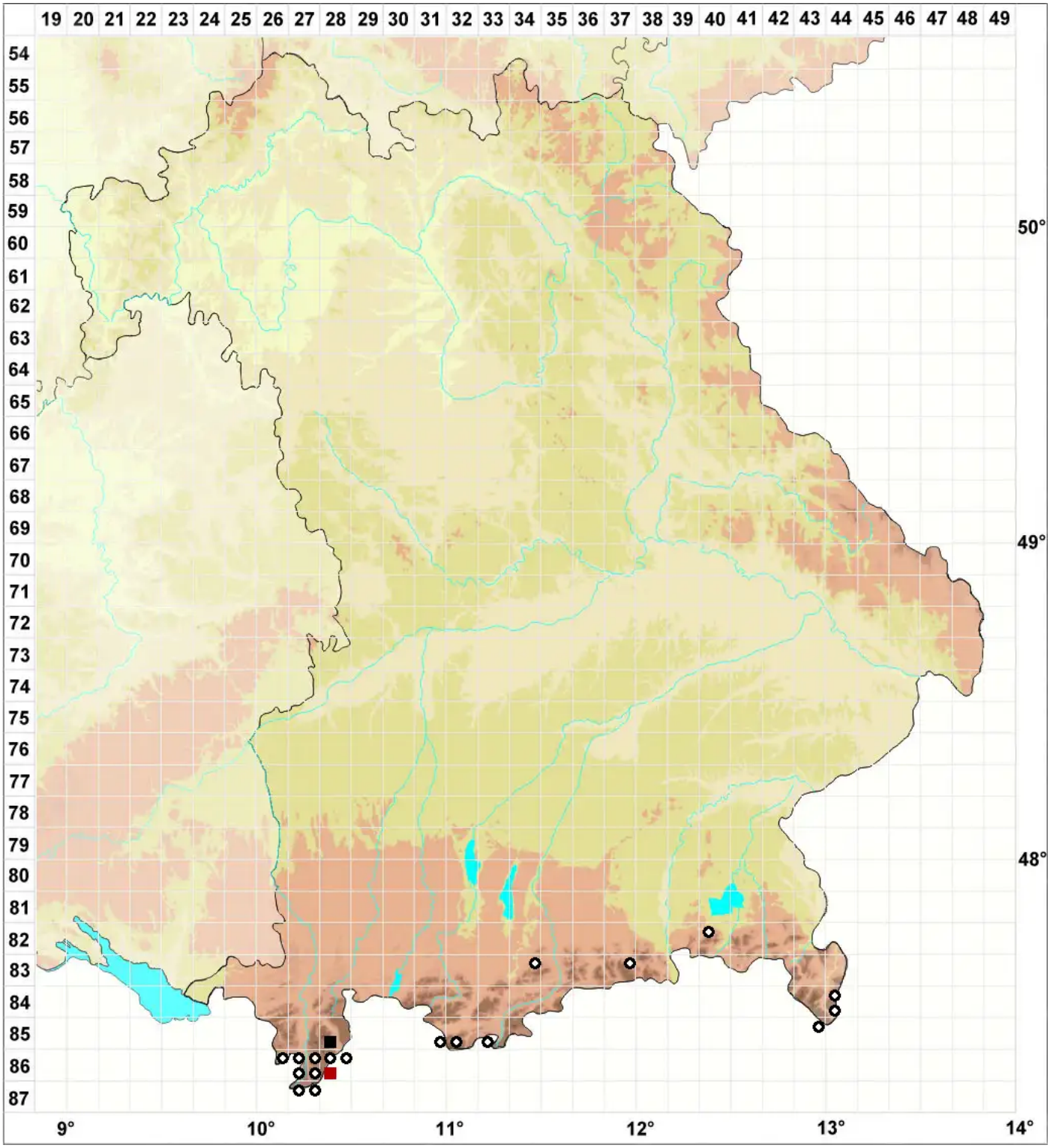

Legende:

Symbole:

Ausgefülltes Symbol:
Zeitraum von 1980 bis heute (Aktuelle Angabe)

Leeres Symbol:
Zeitraum vor 1980 (Altangabe)

Quadrat: Herbarbeleg

© Moose Bayern (2026): https://bayern.moose-deutschland.de/organismen/pohlia-elongata-var-acuminata-hornsch-huebener-1
Abgerufen am 03.07.2026, 09:00 Uhr. Kartendarstellung durch: Zentralstelle Deutschland, http://www.zentralstelle-deutschland.de