Pohlia flexuosa var. pseudomuyldermansii (Arts, Nordhorn-Ric

Goldgemmen-Pohlmoos

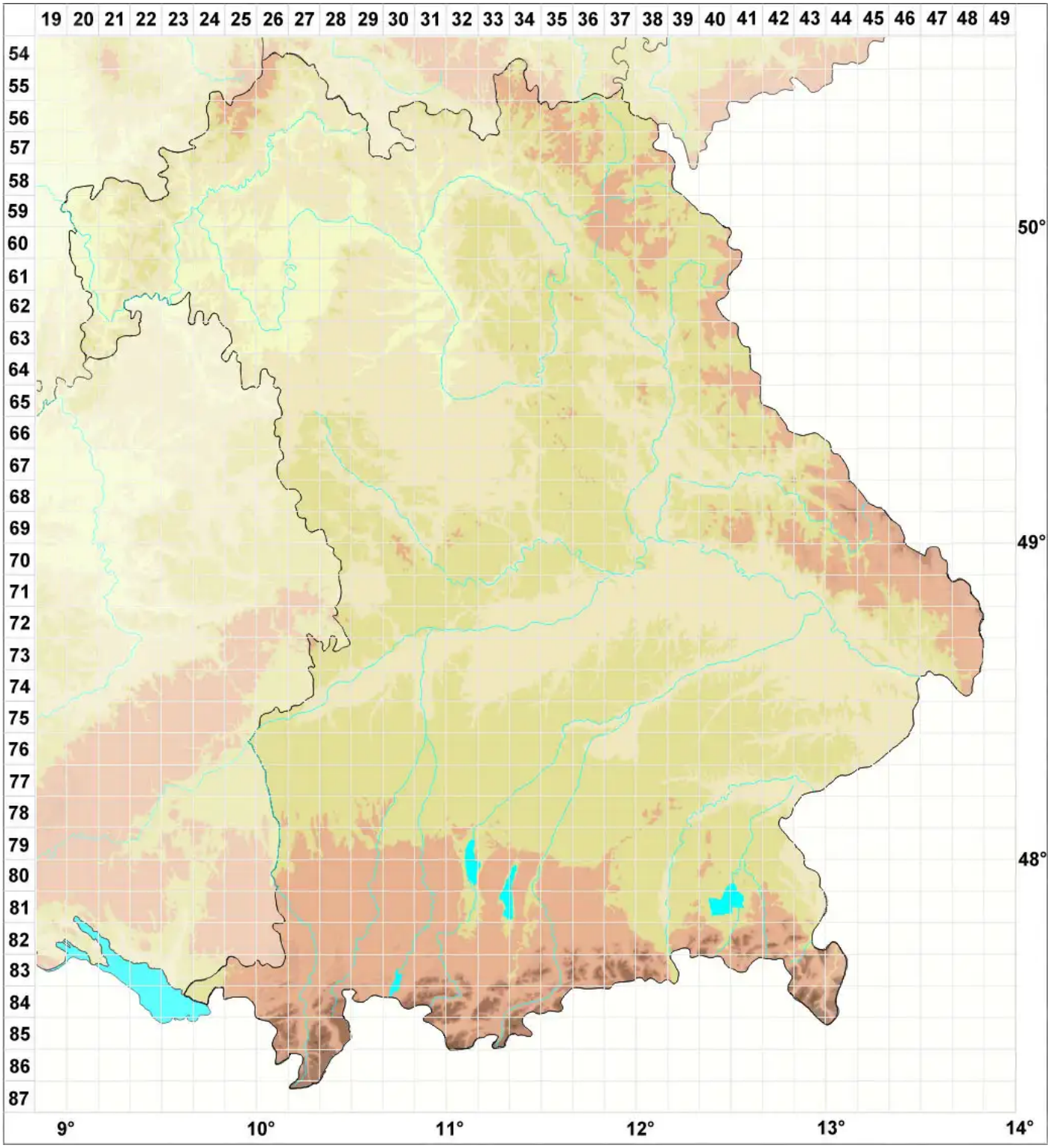

Legende:

Symbole:

Ausgefülltes Symbol:
Zeitraum von 1980 bis heute (Aktuelle Angabe)

Leeres Symbol:
Zeitraum vor 1980 (Altangabe)

Quadrat: Herbarbeleg

© Moose Bayern (2025): https://bayern.moose-deutschland.de/organismen/pohlia-muyldermansii-var-pseudomuyldermansii-arts-nordhorn-richter-ajesm-1
Abgerufen am 08.06.2025, 07:47 Uhr. Kartendarstellung durch: Zentralstelle Deutschland, http://www.zentralstelle-deutschland.de