Microbryum muticum (Venturi) Cl.Schneid., Th.Schneid. & M

Fels-Zwergglanzmoos

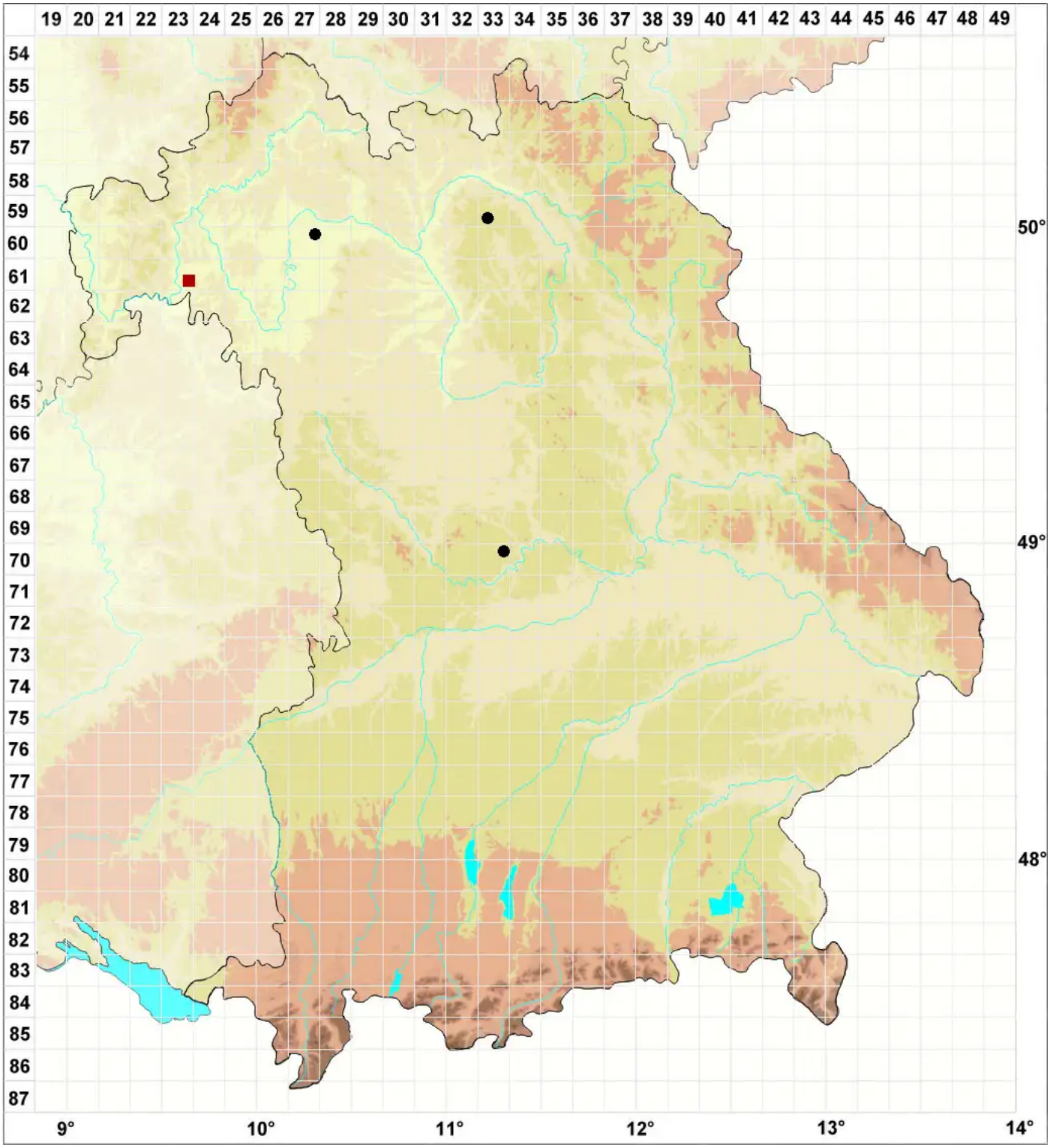

Legende:

Symbole:

Ausgefülltes Symbol:
Zeitraum von 1980 bis heute (Aktuelle Angabe)

Leeres Symbol:
Zeitraum vor 1980 (Altangabe)

Quadrat: Herbarbeleg

© Moose Bayern (2026): https://bayern.moose-deutschland.de/organismen/pottia-starckeana-var-brachyoda-bruch-schimp-m%C3%BCllhal
Abgerufen am 01.07.2026, 16:27 Uhr. Kartendarstellung durch: Zentralstelle Deutschland, http://www.zentralstelle-deutschland.de