Protolophozia herzogiana (E.A.Hodgs. & Grolle) Va■n■a & L

Herzogs Scheinspitzmoos

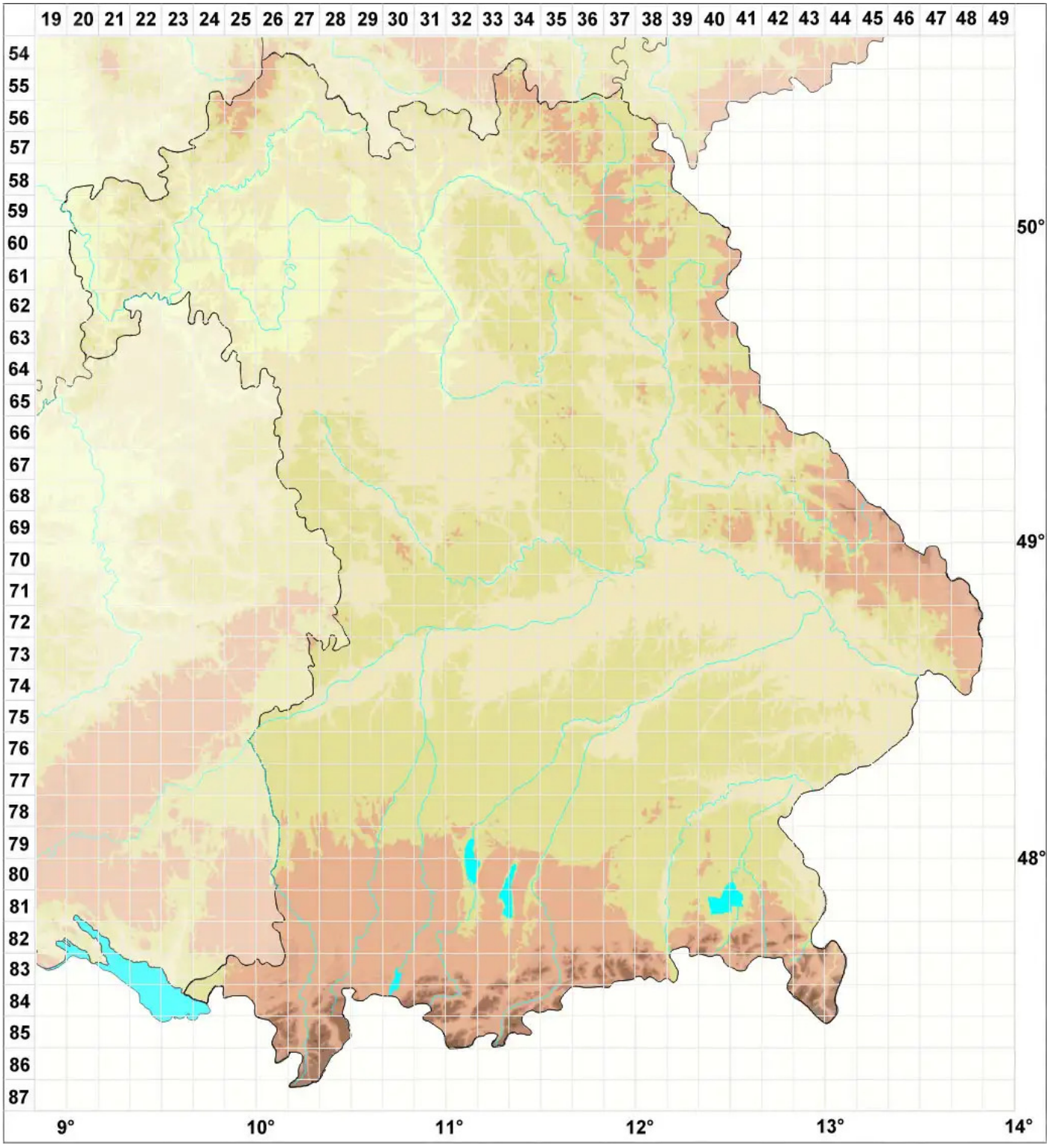

Legende:

Symbole:

Ausgefülltes Symbol:
Zeitraum von 1980 bis heute (Aktuelle Angabe)

Leeres Symbol:
Zeitraum vor 1980 (Altangabe)

Quadrat: Herbarbeleg

© Moose Bayern (2026): https://bayern.moose-deutschland.de/organismen/protolophozia-herzogiana-eahodgs-grolle-vana-lsoderstr-1
Abgerufen am 25.11.2026, 17:43 Uhr. Kartendarstellung durch: Zentralstelle Deutschland, http://www.zentralstelle-deutschland.de