Scapania cuspiduligera (Nees) Mu■ll.Frib.

Sparriges Spatenmoos, Scheidiges Spatenmoos

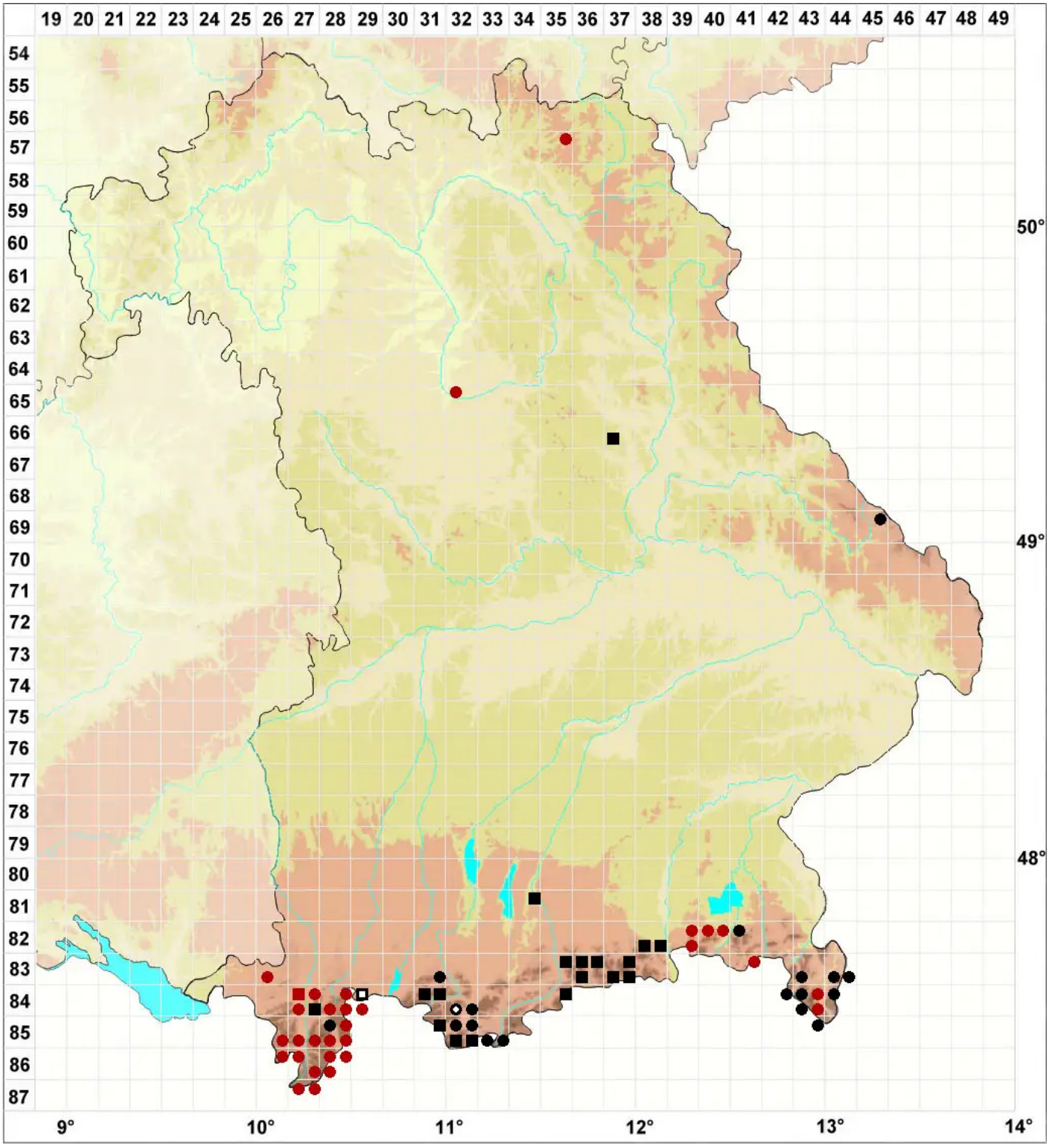

Legende:

Symbole:

Ausgefülltes Symbol:
Zeitraum von 1980 bis heute (Aktuelle Angabe)

Leeres Symbol:
Zeitraum vor 1980 (Altangabe)

Quadrat: Herbarbeleg

© Moose Bayern (2026): https://bayern.moose-deutschland.de/organismen/scapania-bartlingii-hampe-nees
Abgerufen am 27.11.2026, 11:01 Uhr. Kartendarstellung durch: Zentralstelle Deutschland, http://www.zentralstelle-deutschland.de