Scapania irrigua subsp. rufescens (Loeske) R.M.Schust.

Bräunlich Gelbgrünes Spatenmoos

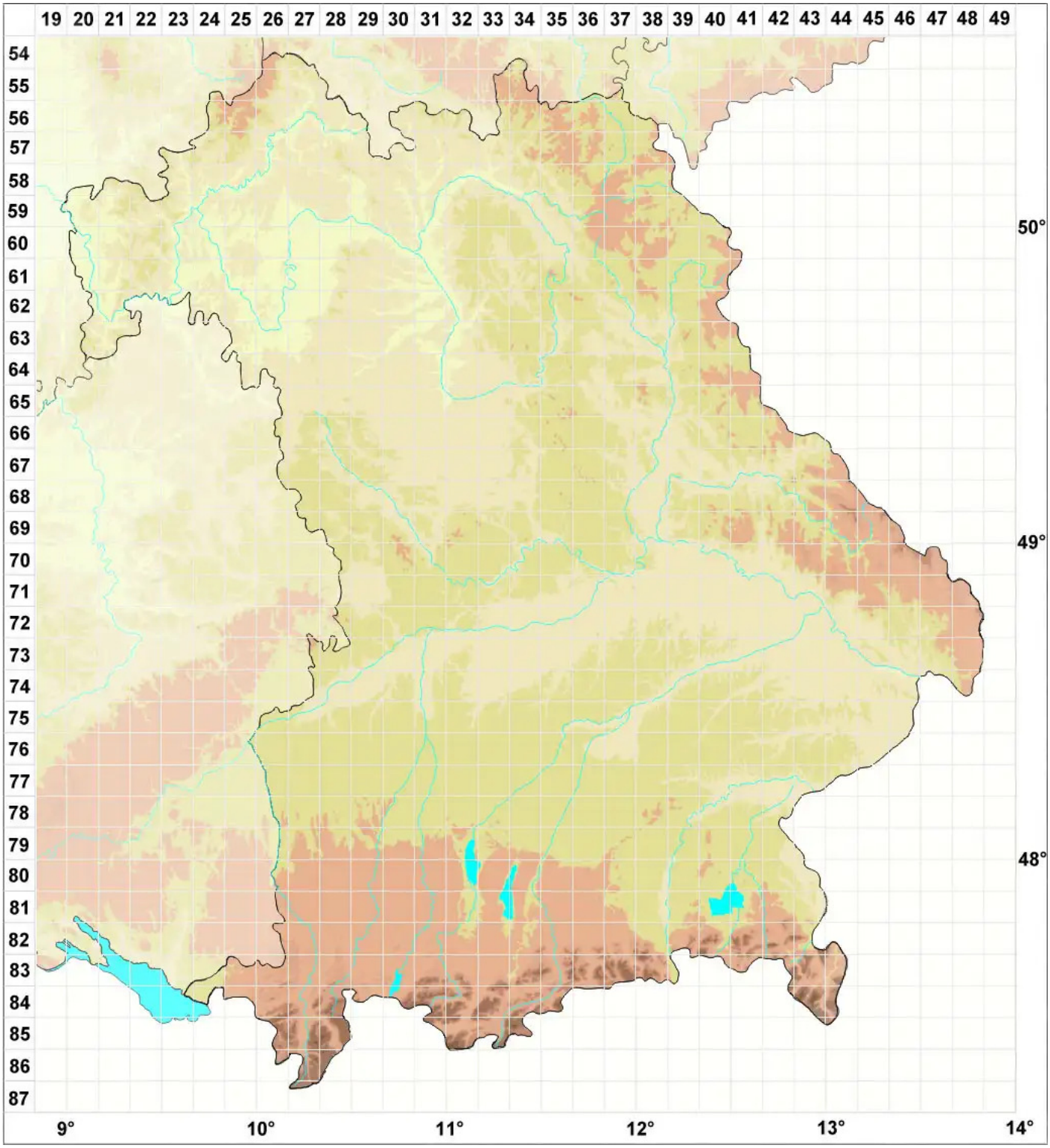

Legende:

Symbole:

Ausgefülltes Symbol:
Zeitraum von 1980 bis heute (Aktuelle Angabe)

Leeres Symbol:
Zeitraum vor 1980 (Altangabe)

Quadrat: Herbarbeleg

© Moose Bayern (2026): https://bayern.moose-deutschland.de/organismen/scapania-irrigua-var-rubescens-hbuch-1/scapania-gymnostomophila-kaal
Abgerufen am 26.11.2026, 00:58 Uhr. Kartendarstellung durch: Zentralstelle Deutschland, http://www.zentralstelle-deutschland.de