Schistidium helveticum (Schkuhr) Deguchi

Verbranntes Spalthütchen, Schweizer Spalthütchen, Verbranntes Spalthütchen

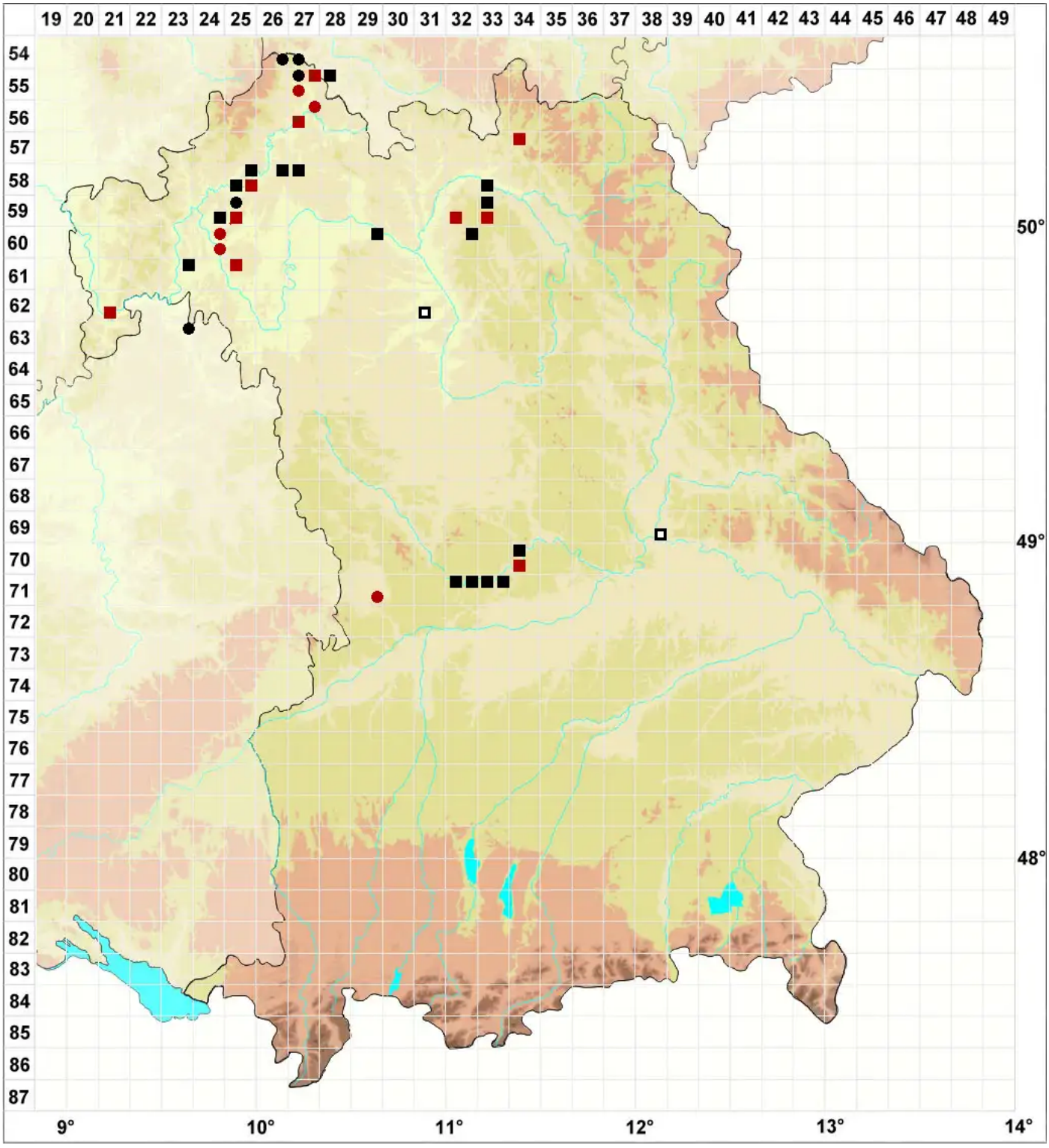

Legende:

Symbole:

Ausgefülltes Symbol:
Zeitraum von 1980 bis heute (Aktuelle Angabe)

Leeres Symbol:
Zeitraum vor 1980 (Altangabe)

Quadrat: Herbarbeleg

© Moose Bayern (2026): https://bayern.moose-deutschland.de/organismen/schistidium-helveticum-schkuhr-deguchi
Abgerufen am 24.11.2026, 14:33 Uhr. Kartendarstellung durch: Zentralstelle Deutschland, http://www.zentralstelle-deutschland.de