Douinia ovata (Dicks.) H.Buch

Zugespitztes Wachslebermoos, Eiförmiges Douinmoos

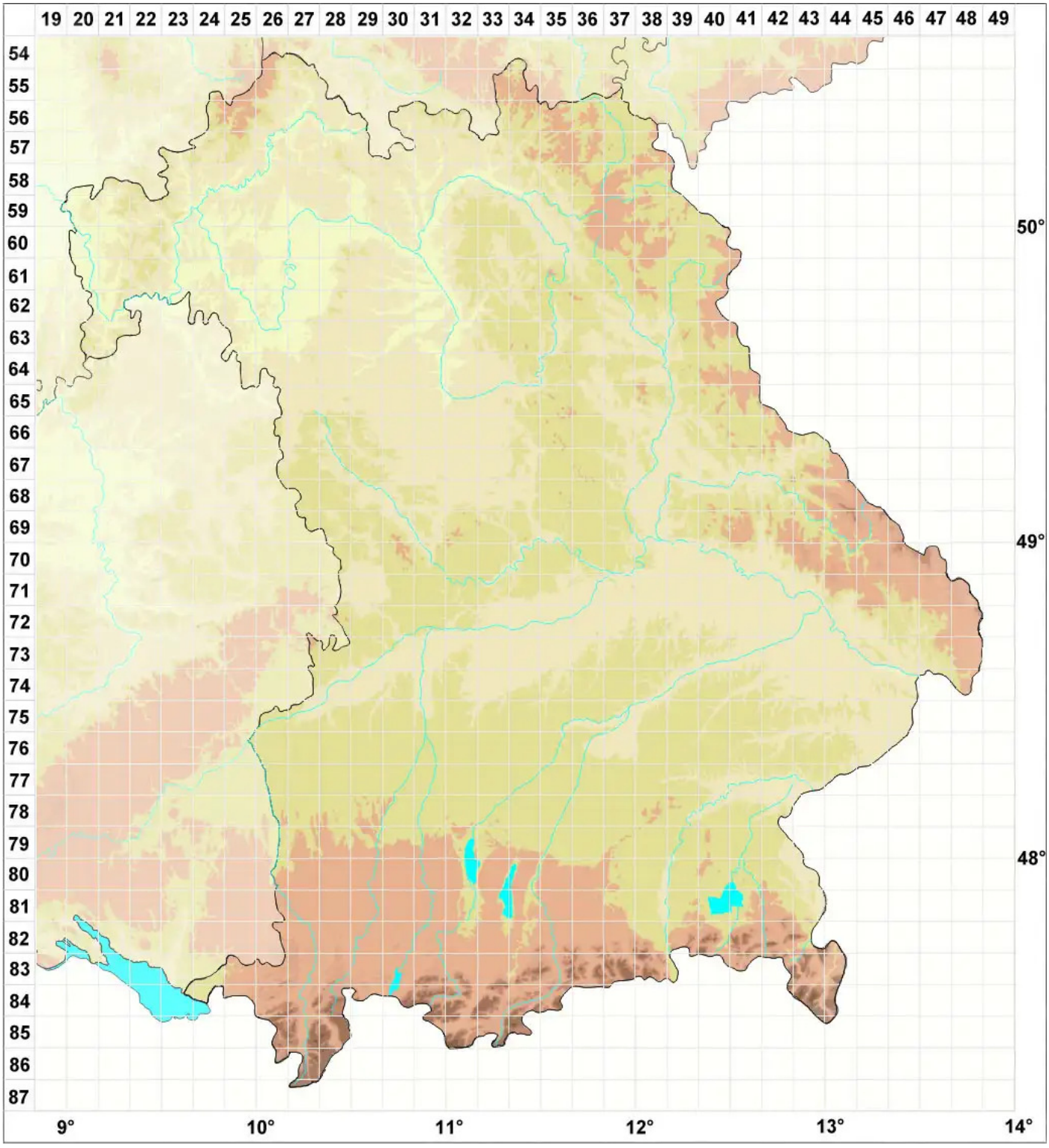

Legende:

Symbole:

Ausgefülltes Symbol:
Zeitraum von 1980 bis heute (Aktuelle Angabe)

Leeres Symbol:
Zeitraum vor 1980 (Altangabe)

Quadrat: Herbarbeleg

© Moose Bayern (2026): https://bayern.moose-deutschland.de/organismen/sphenolobus-ovatus-dicks-schiffn
Abgerufen am 26.11.2026, 16:45 Uhr. Kartendarstellung durch: Zentralstelle Deutschland, http://www.zentralstelle-deutschland.de