Syntrichia subpapillosissima (Bizot & R.B.Pierrot ex W.A.Kram

Mamillen-Verbundzahnmoos

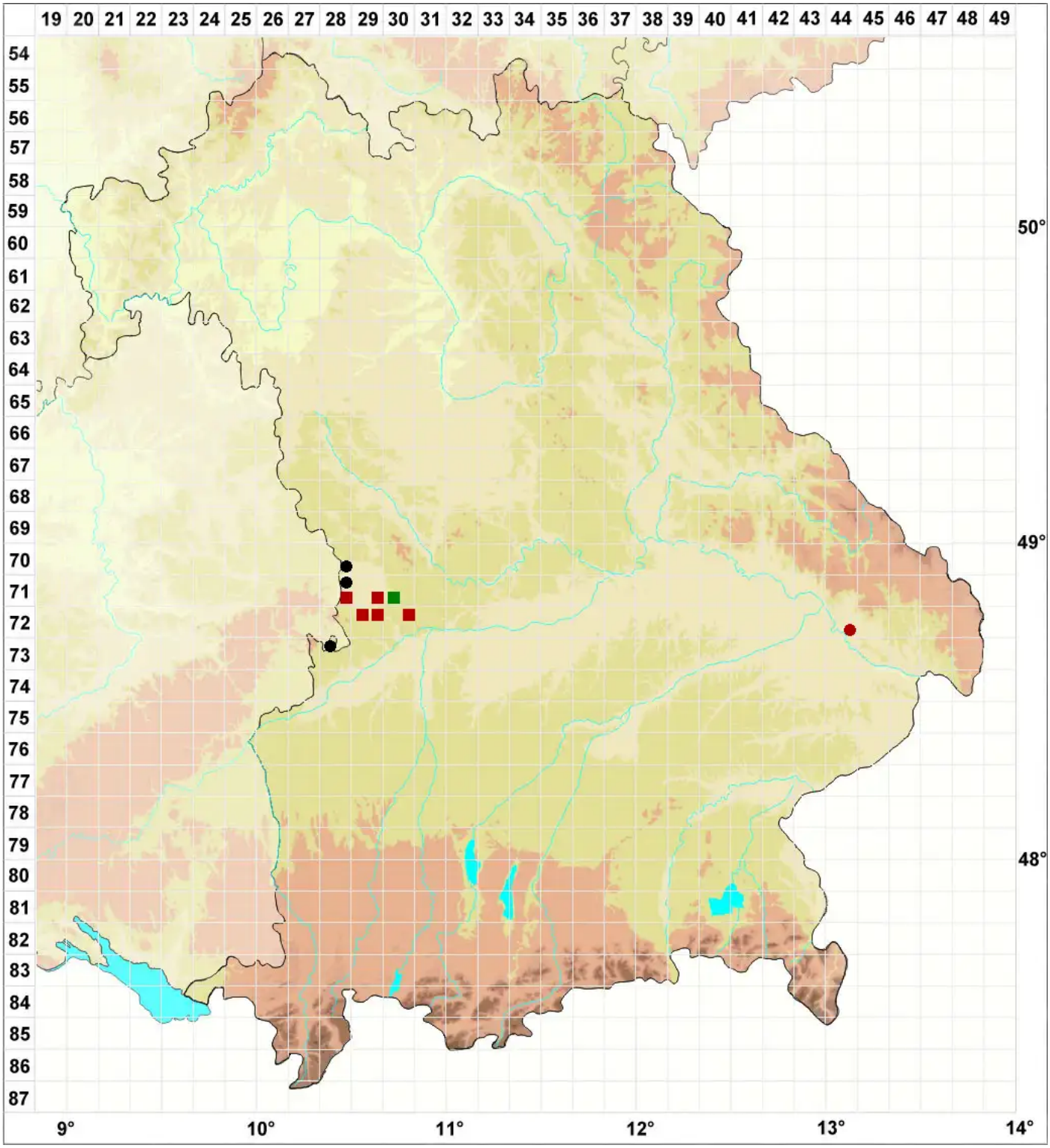

Legende:

Symbole:

Ausgefülltes Symbol:
Zeitraum von 1980 bis heute (Aktuelle Angabe)

Leeres Symbol:
Zeitraum vor 1980 (Altangabe)

Quadrat: Herbarbeleg

© Moose Bayern (2026): https://bayern.moose-deutschland.de/organismen/syntrichia-subpapillosissima-bizot-rbpierrot-ex-wakramer-mtgallego-jguerra-1
Abgerufen am 09.06.2026, 13:22 Uhr. Kartendarstellung durch: Zentralstelle Deutschland, http://www.zentralstelle-deutschland.de