Tortella flavovirens (Bruch) Broth.

Küsten-Spiralzahnmoos, Gelbgrünes Spiralzahnmoos

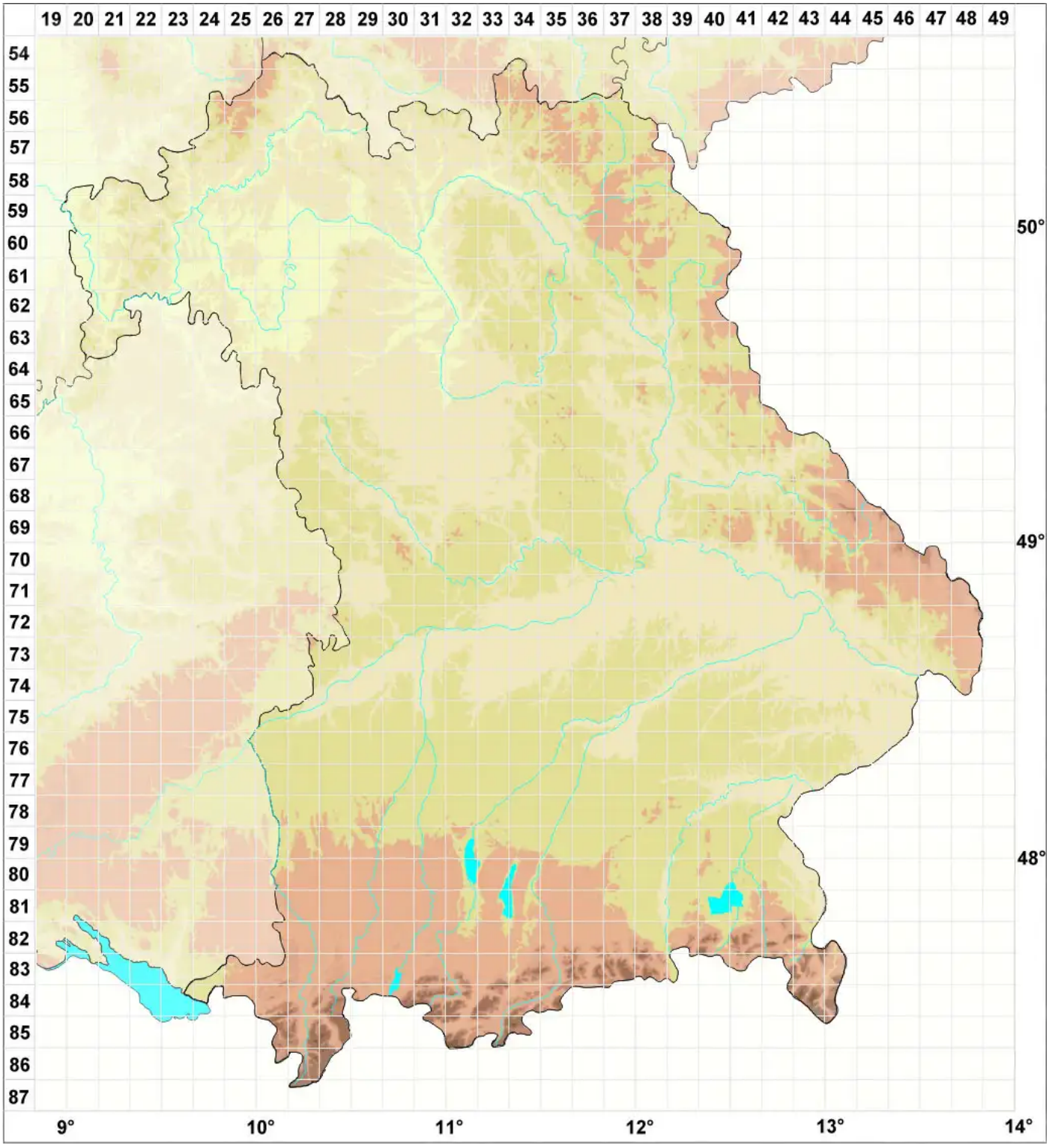

Legende:

Symbole:

Ausgefülltes Symbol:
Zeitraum von 1980 bis heute (Aktuelle Angabe)

Leeres Symbol:
Zeitraum vor 1980 (Altangabe)

Quadrat: Herbarbeleg

© Moose Bayern (2026): https://bayern.moose-deutschland.de/organismen/tortella-flavovirens-bruch-broth
Abgerufen am 23.11.2026, 01:43 Uhr. Kartendarstellung durch: Zentralstelle Deutschland, http://www.zentralstelle-deutschland.de