Tortula vahliana (Schultz) Mont.

Flachrandiges Drehzahnmoos

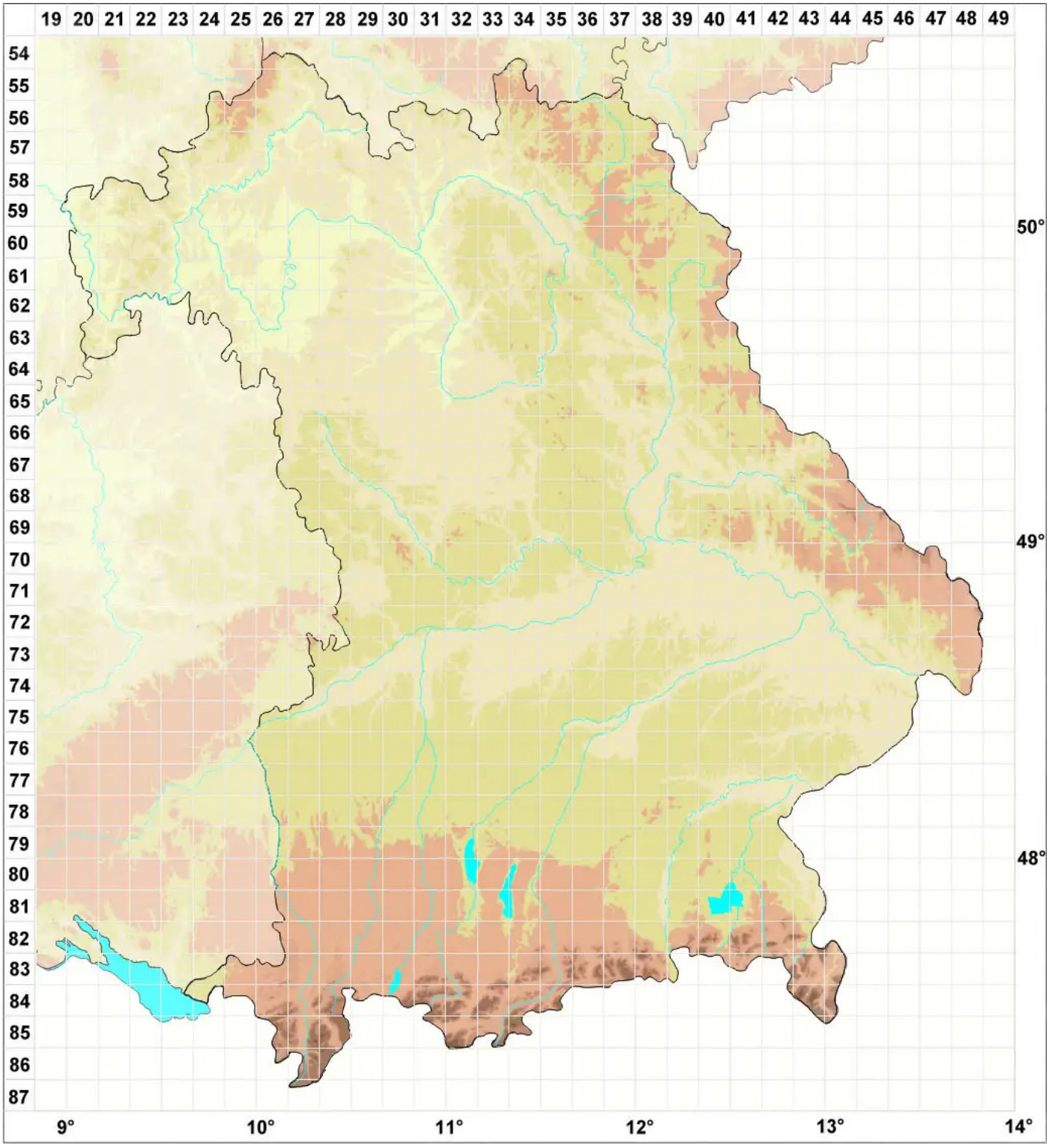

Legende:

Symbole:

Ausgefülltes Symbol:
Zeitraum von 1980 bis heute (Aktuelle Angabe)

Leeres Symbol:
Zeitraum vor 1980 (Altangabe)

Quadrat: Herbarbeleg

© Moose Bayern (2026): https://bayern.moose-deutschland.de/organismen/tortula-oblongifolia-wilson/tortula-crassinervis-de-not
Abgerufen am 25.11.2026, 22:34 Uhr. Kartendarstellung durch: Zentralstelle Deutschland, http://www.zentralstelle-deutschland.de