Syntrichia ruralis var. ruraliformis (Besch.) Delogne

Dünen-Verbundzahnmoos

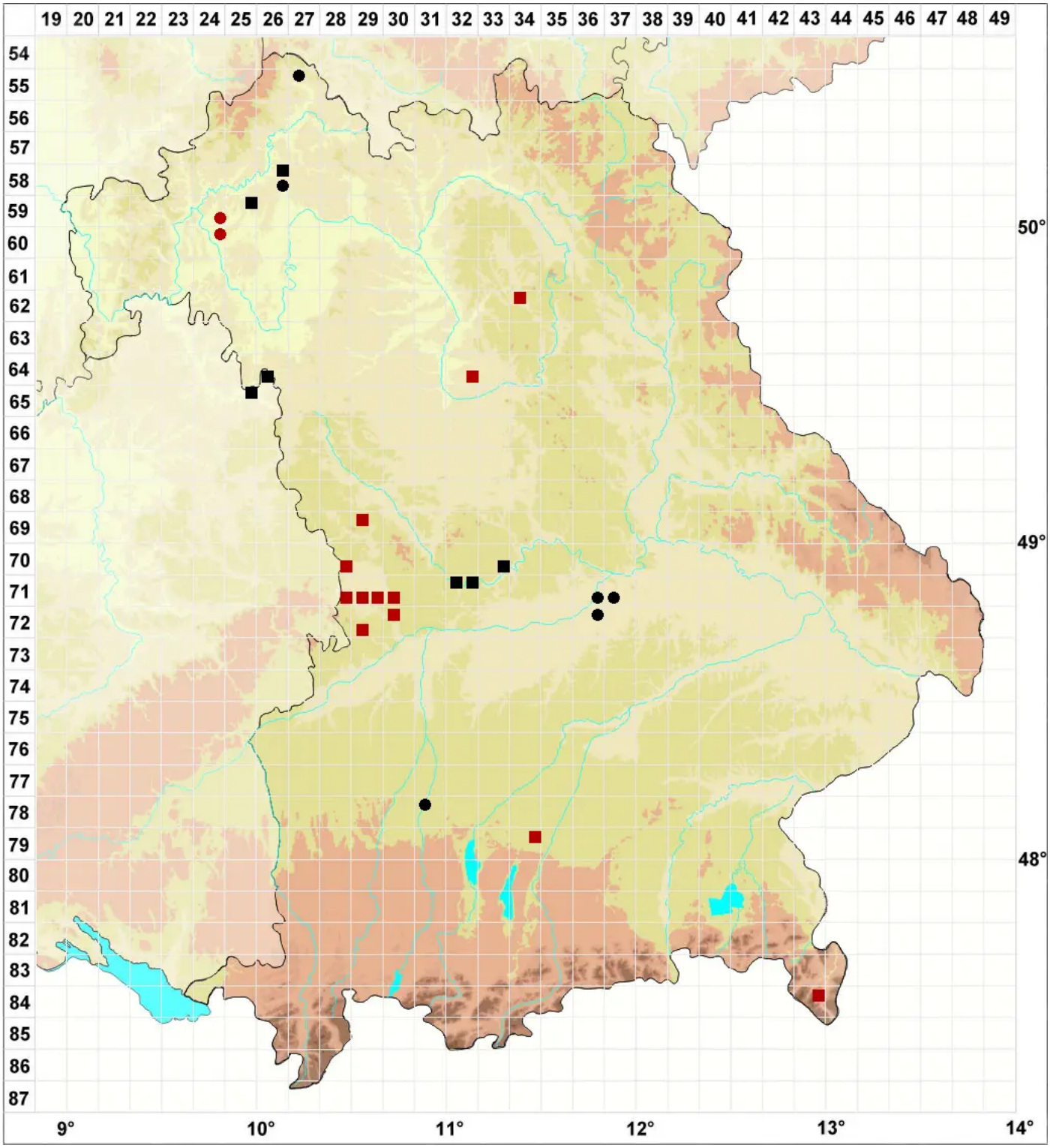

Legende:

Symbole:

Ausgefülltes Symbol:
Zeitraum von 1980 bis heute (Aktuelle Angabe)

Leeres Symbol:
Zeitraum vor 1980 (Altangabe)

Quadrat: Herbarbeleg

© Moose Bayern (2024): https://bayern.moose-deutschland.de/organismen/tortula-ruraliformis-besch-ingham
Abgerufen am 02.05.2024, 06:35 Uhr. Kartendarstellung durch: Zentralstelle Deutschland, http://www.zentralstelle-deutschland.de