Leptophascum leptophyllum (Müll.Hal.) J.Guerra & M.J.Cano

Bruchblättriges Scheinglanzmoos, Feinblättriges Neuglanzmoos

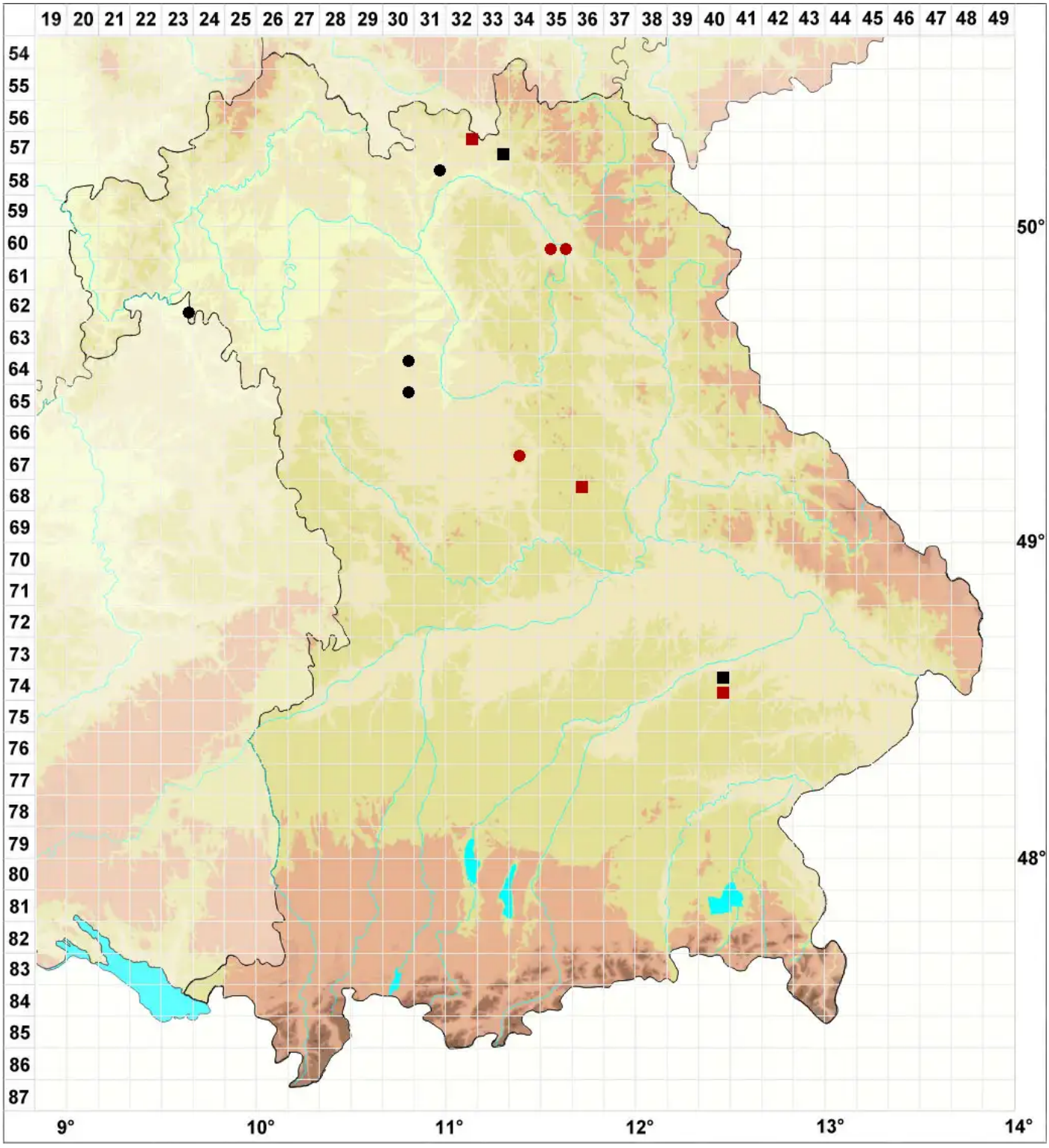

Legende:

Symbole:

Ausgefülltes Symbol:
Zeitraum von 1980 bis heute (Aktuelle Angabe)

Leeres Symbol:
Zeitraum vor 1980 (Altangabe)

Quadrat: Herbarbeleg

© Moose Bayern (2026): https://bayern.moose-deutschland.de/organismen/tortula-vectensis-efwarb-crundw-1
Abgerufen am 24.11.2026, 18:56 Uhr. Kartendarstellung durch: Zentralstelle Deutschland, http://www.zentralstelle-deutschland.de