Hilpertia velenovskyi (Schiffn.) R.H.Zander

Velenovskys Steppen-Drehzahnmoos, Velenovskys Helpertia-Moos

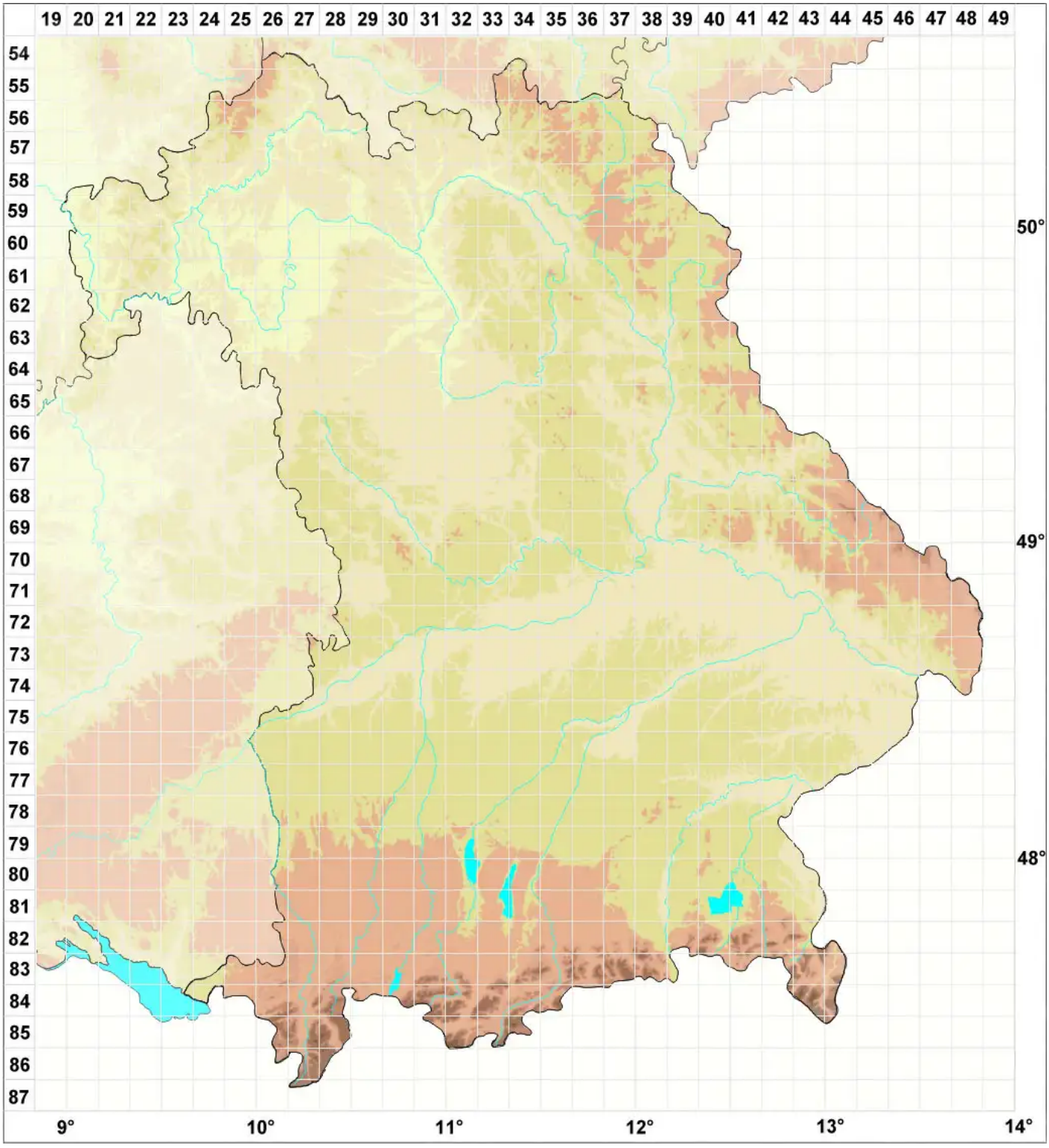

Legende:

Symbole:

Ausgefülltes Symbol:
Zeitraum von 1980 bis heute (Aktuelle Angabe)

Leeres Symbol:
Zeitraum vor 1980 (Altangabe)

Quadrat: Herbarbeleg

© Moose Bayern (2026): https://bayern.moose-deutschland.de/organismen/tortula-velenovskyi-schiffn
Abgerufen am 25.11.2026, 23:08 Uhr. Kartendarstellung durch: Zentralstelle Deutschland, http://www.zentralstelle-deutschland.de