Tritomaria scitula (Taylor) Jørg.

Hübsches Ungleichlappenmoos

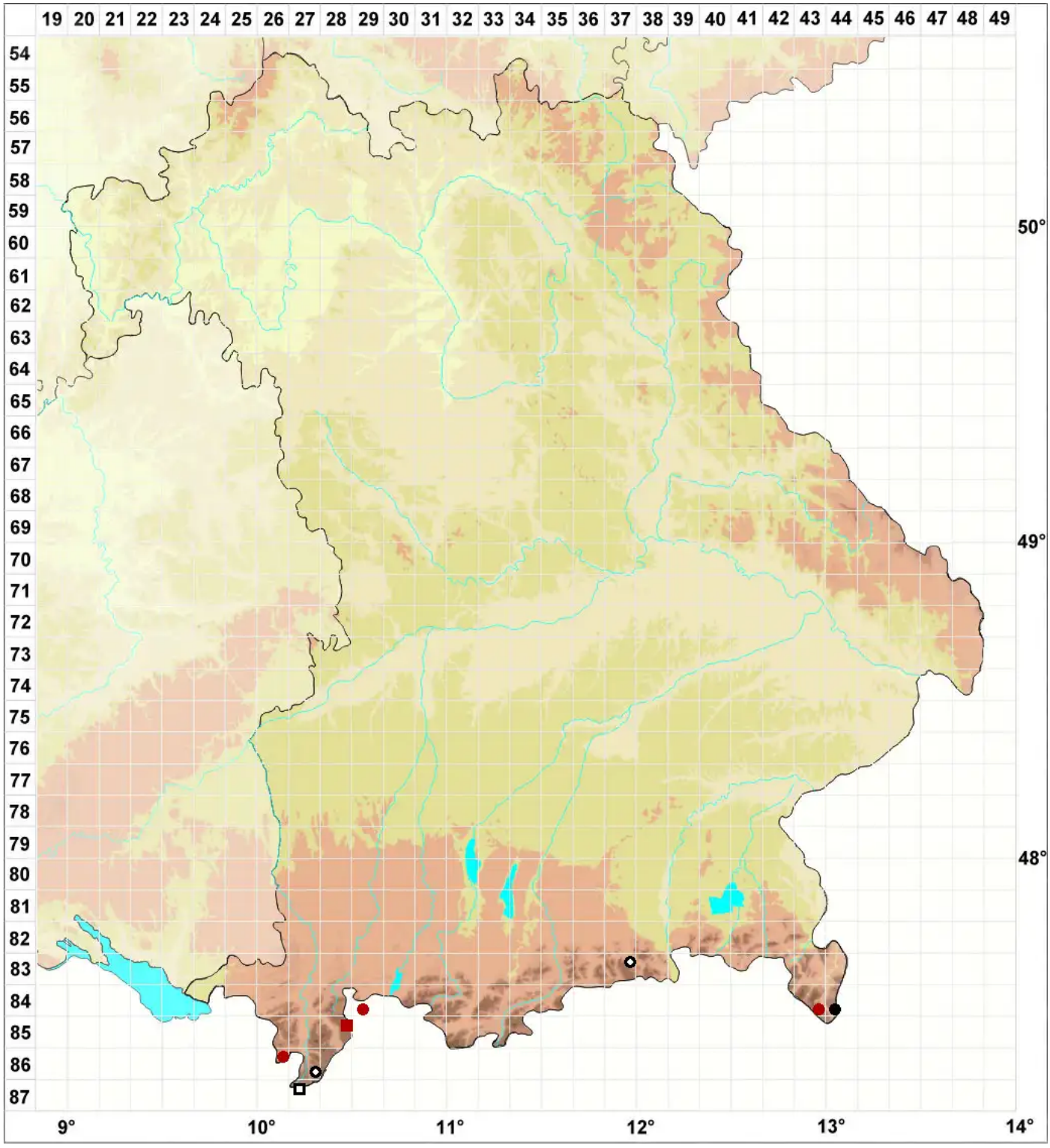

Legende:

Symbole:

Ausgefülltes Symbol:
Zeitraum von 1980 bis heute (Aktuelle Angabe)

Leeres Symbol:
Zeitraum vor 1980 (Altangabe)

Quadrat: Herbarbeleg

© Moose Bayern (2026): https://bayern.moose-deutschland.de/organismen/tritomaria-scitula-taylor-j%C3%B8rg-1
Abgerufen am 29.11.2026, 13:21 Uhr. Kartendarstellung durch: Zentralstelle Deutschland, http://www.zentralstelle-deutschland.de