Warnstorfia pseudostraminea (Müll.Hal.) Tuom. & T.J.Kop.

Strohmoosartiges Moorsichelmoos

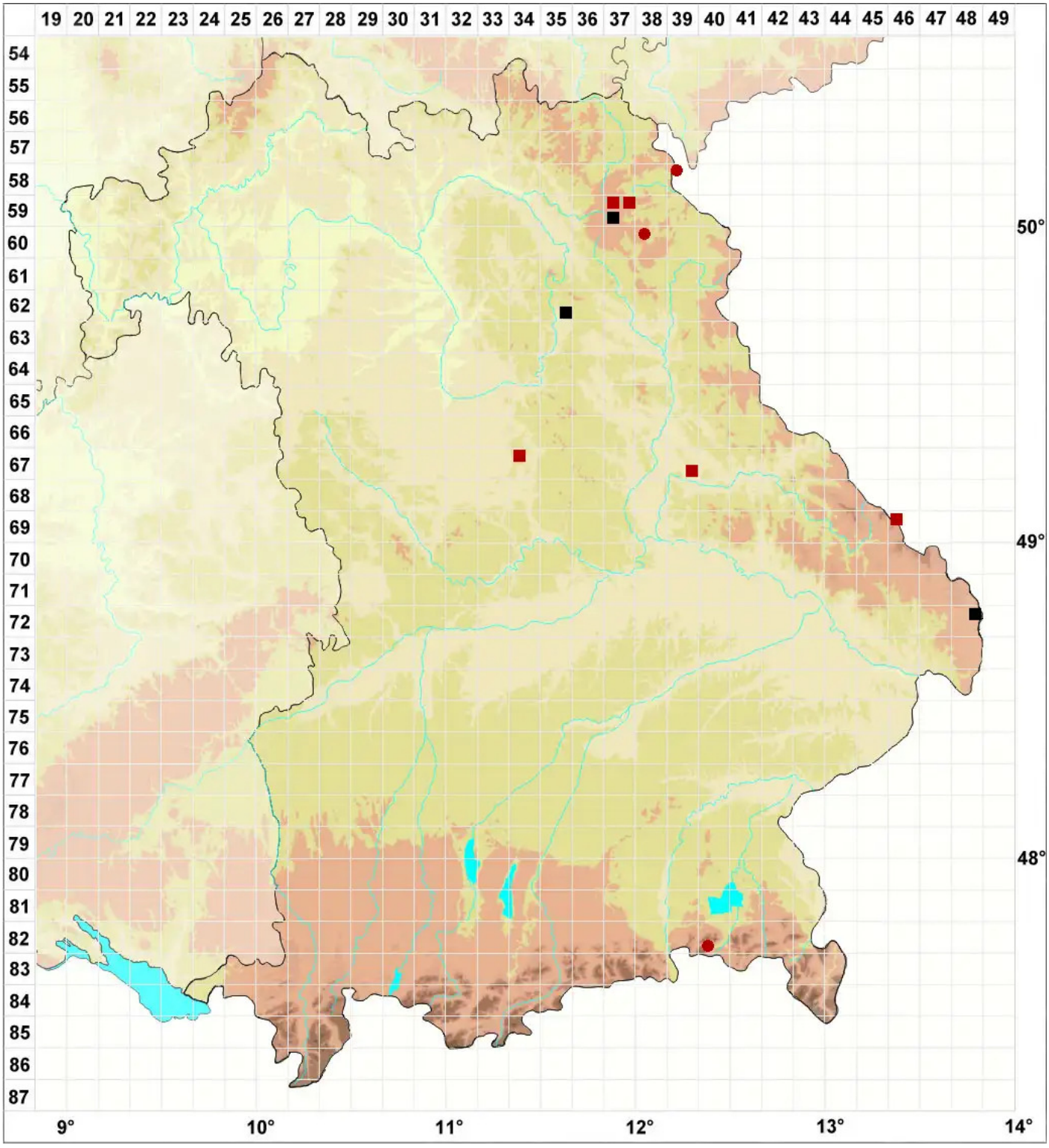

Legende:

Symbole:

Ausgefülltes Symbol:
Zeitraum von 1980 bis heute (Aktuelle Angabe)

Leeres Symbol:
Zeitraum vor 1980 (Altangabe)

Quadrat: Herbarbeleg

© Moose Bayern (2026): https://bayern.moose-deutschland.de/organismen/warnstorfia-pseudostraminea-m%C3%BCllhal-tuom-tjkop-1
Abgerufen am 27.11.2026, 19:32 Uhr. Kartendarstellung durch: Zentralstelle Deutschland, http://www.zentralstelle-deutschland.de