Stegonia latifolia (Schwägr.) Venturi ex Broth.

Echtes Zwiebelmoos

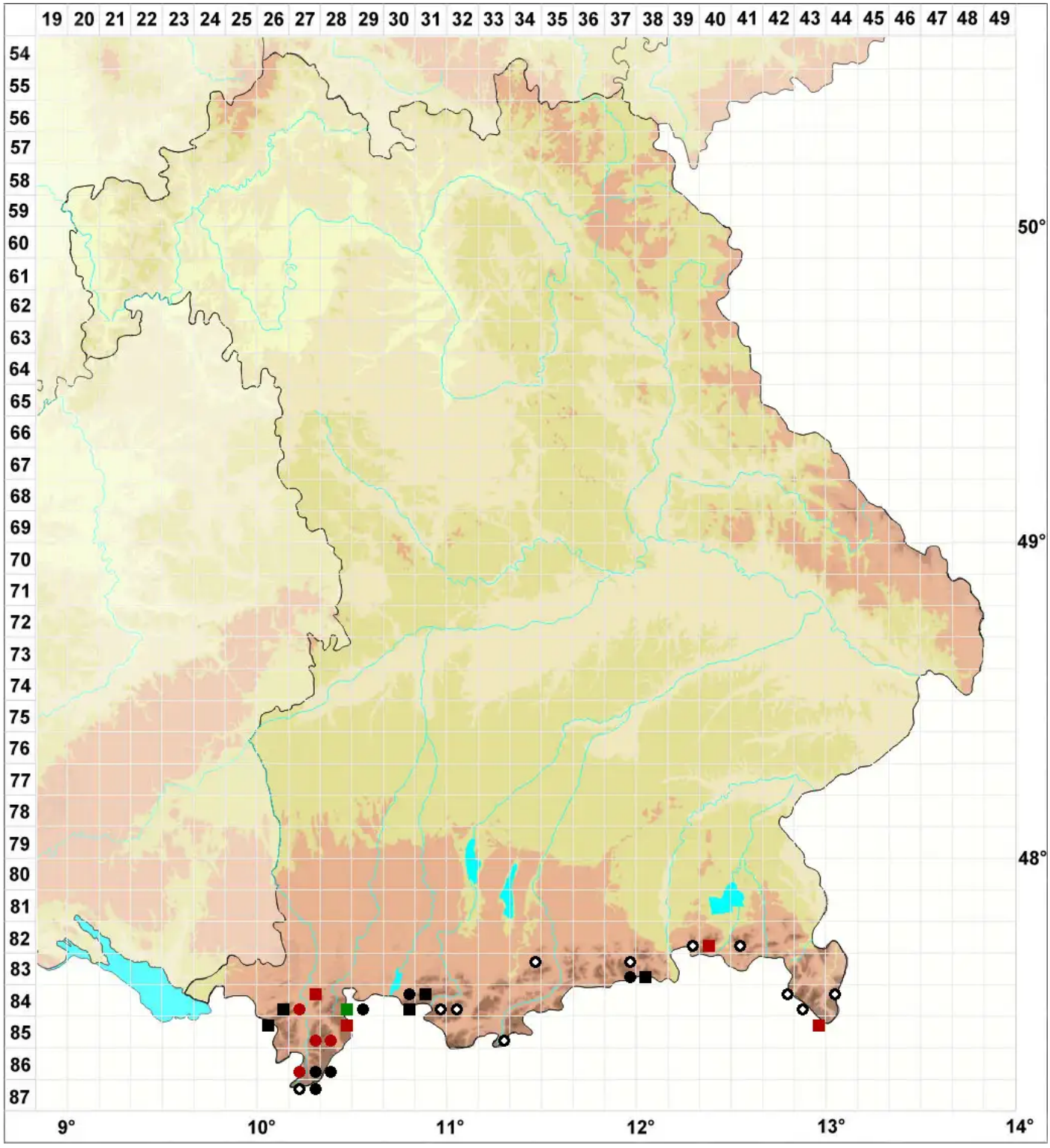

Legende:

Symbole:

Ausgefülltes Symbol:
Zeitraum von 1980 bis heute (Aktuelle Angabe)

Leeres Symbol:
Zeitraum vor 1980 (Altangabe)

Quadrat: Herbarbeleg

© Moose Bayern (2026): https://bayern.moose-deutschland.de/organismen/weisia-latifolia-schw%C3%A4gr
Abgerufen am 28.11.2026, 05:27 Uhr. Kartendarstellung durch: Zentralstelle Deutschland, http://www.zentralstelle-deutschland.de